முக்கிய முகவரிகளும் தகவல் நிலையங்களும்

- சிறார்கள் வைத்தியர்கள்
- Gesundheitsdienst der Stadt Bern
- Logopädinnen und Logopäden
  www.logopaedie-bern.ch
- Inselspital Bern, Stimm- und Sprachabteilung
- Erziehungsberatungsstelle des Kantons Bern
- Mütter- und Väterberatung Kanton Bern
  www.mvb-be.ch
- Tageselternverein ihrer Gemeinde
- Jugendamt der Stadt Bern
- ISA, Informationsstelle für Ausländerfragen, Bern (Deutschkurse)
- Schulamt der Stadt Bern (Mutter-Kinder-Deutschkurse)
  Telefon: 031 321 64 46

Gesundheitsdienst der Stadt Bern GSD

primano
Eine Initiative der Stadt Bern zur
Förderung von Kindern im Vorschulalter

Logopädie Bern

tamilisch 11/2012 / Illustrationen: Hugo Bossard, Biberist ©

தாய்மொழி = இதயமொழி

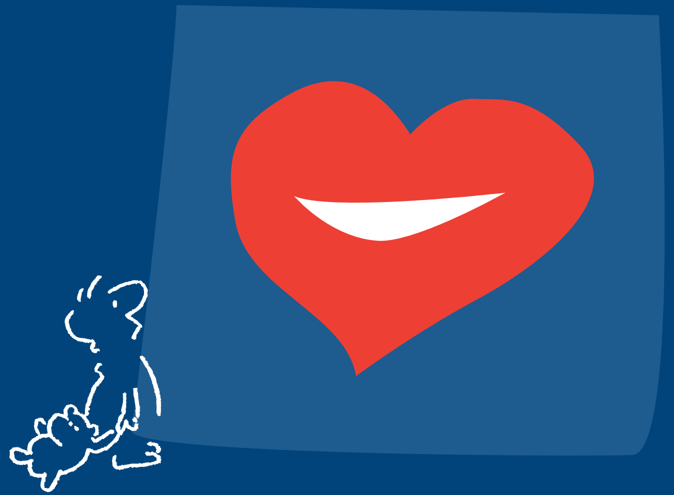

எந்த மொழியில் நான் என் பிள்ளையுடன் கதைக்கலாம்?

தாய்மொழி = இதயமொழி

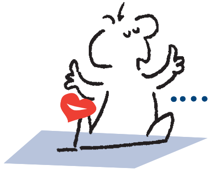

- பல்மொழித்தகமை = வெற்றிக்குவழி
  இரண்டாவது மொழியின் வெற்றி முதலாவது மொழியின் தரத்தில் தங்கியுள்ளது.

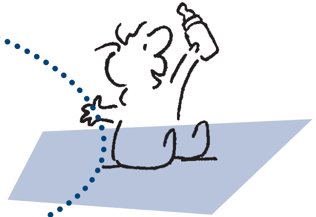

- உங்களுக்கு நம்பிக்கையான மனதுக்குச் சந்தோசமான மொழியில் பிள்ளையுடன் கதையுங்கள்.

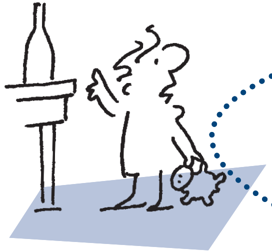

- பெற்றோராகிய நீங்கள் பல மொழிகளில் கதைப்பதாயிருந்தால், தாய் தகப்பன் தங்கள் தங்கள் தாய்மொழியில் பிள்ளையுடன் கதைத்தல் சிறந்தது.

- **சிறு கதைகள், ஆறுதலளிக்கும் செய்யுள்கள், தாலாட்டுப் பாடல்கள் ஊடாக உங்கள் மொழியைக் கலாச்சாரத்தை அறிவியுங்கள்.**

அத்துடன்:
பெற்றோராகிய நீங்கள் டொச் மொழியில் ஆர்வம் செலுத்தி டொச் மொழி பேசும் பிள்ளைகளுடன் தொடர்புகளை உருவாக்குங்கள்.

மொழி வளர்ச்சி

1. வருடத்தில்
தன் பெயரைக் கேட்டால் திரும்பிப்பார்க்கும்.
கேட்கும் சத்தங்களை வாயால் (லல்லல் போன்றன) உச்சரிக்கும்.

2. வருடத்தில்
சாதாரண வழமையான உத்தரவுகளை விளங்கிக் கொள்ளும்.
அத்துடன் குறைந்தது 50 சொற்களைக் கதைக்கும்.

3. வருடத்தில்
என்ன, யார், எப்படி? என்ற கேள்விகளைக் கேட்கும்.
பெரும்பாலான உச்சரிப்புகளைச் சரியாக மீள உற்பத்தி செய்வார்கள்.

4. வருடத்தில்
சிறிய வசனங்களை உருவாக்குவதுடன் ஏன் என்றும வினாவுவார்கள்.
சிறிய கதைகளை விளங்கிக் கொள்வதுடன் பாடல்கள் செய்யுள்களை ஞாபகத்தில் வைத்திருப்பார்கள்.

5/6 வருடத்தில் (பாலர்வகுப்பு)
வேற்றாரும் விளங்கும் வகையில் கதைப்பார்கள்.
உளஉணர்வுகள் தமது தேவைகள் தொடர்பாகக் கதைப்பார்கள்.

- இந்த வளர்ச்சிகளை உங்கள் பிள்ளை அடையாவிட்டால்.........
- நீங்கள் பிள்ளையின் மொழி தொடர்பாகக் கவலையடைந்தால்.......
- பிள்ளை நீண்ட காலத்திற்கு கொன்னை அல்லது கரகரத்தல் குரலைக் கொண்டிருந்தால்........

தகுதி வாய்ந்தவர்களிடம் ஆலோசனை பெறுங்கள்!