



Stadt Bern

Direktion für Tiefbau
Verkehr und Stadtgrün

Verkehrserhebungen 2018

Motorisierter Individualverkehr (MIV)

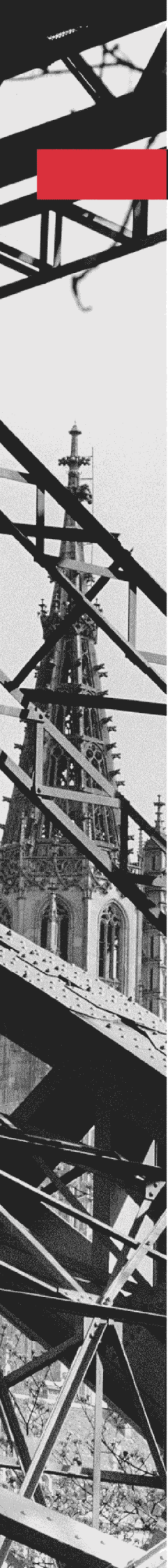

Impressum

Erstelldatum	Juni 2019
Änderungsdatum	2. Juli 2019
Autor/in	Max Leyck, Tiefbauamt Stadt Bern
Auftragsnummer	902070
Seitenanzahl	27 inkl. Deckblatt
Verteiler	Interessierte, Internet

© Tiefbauamt der Stadt Bern

Inhaltsverzeichnis

1	Einleitung.....	4
2	Jahresmittelwerte 2018	5
2.1	Tagesverkehr	5
2.2	Spitzenstundenverkehr	9
2.3	Fahrzeuganteile	13
3	Verkehrsentwicklung	15
3.1	Verkehrsentwicklung ausgewählter Messstellen 1968 bis 2018	15
3.1.1	Verkehrsentwicklung auf Strassen im Stadtgebiet	16
3.1.2	Verkehrsentwicklung auf Strassen in der Agglomeration	17
3.1.3	Verkehrsentwicklung auf Autobahnen	18
3.2	Verkehrsentwicklung neuerer Messquerschnitte in der Stadt Bern 2000 bis 2018	19
4	Verkehrsbeeinflussungen.....	24
	Anhang: Übersichtsplan Verkehrsmessungen 2018	27

1 Einleitung

Der vorliegende Bericht enthält die im Jahr 2018 erhobenen Verkehrsdaten des motorisierten Individualverkehrs (MIV) sowie Zahlenreihen und Diagramme, welche die Verkehrsentwicklung in der Stadt Bern während der letzten Jahre aufzeigen.

Die in der Vergangenheit erschienenen umfangreichen Berichte „Verkehrserhebungen der Stadt Bern“ werden seit dem Jahr 2014 nicht mehr produziert. In Zukunft wird der Bericht zu einem umfassenden Mobilitätsbericht weiterentwickelt, welcher Aussagen über das gesamte Mobilitätsverhalten sowie Prognosen und Trends enthalten wird. Bis es soweit ist, werden pro Kalenderjahr nur die reinen Verkehrsdaten veröffentlicht. Die Verkehrsdaten des motorisierten Individualverkehrs durch das Tiefbauamt und die Verkehrsdaten des Fuss- und Veloverkehrs durch die Verkehrsplanung.

An insgesamt 141 Messstellen wurde im Berichtsjahr der Verkehr erfasst. Darin inbegriffen sind sechs Messstellen auf Autobahnen, welche durch das Bundesamt für Strassen (ASTRA) betrieben werden. (An den anderen drei Autobahn-Messstellen gibt es aufgrund von Datenausfällen keine Zahlen für das Jahr 2018.) Die Standorte sind auf dem Übersichtsplan im Anhang ersichtlich.

Im Kapitel 2 sind die Jahresmittelwerte der erhobenen Querschnitte als Tagesverkehr, als Spitzenstunden und teilweise unterteilt nach Fahrzeugarten aufgeführt.

Das Kapitel 3 enthält die Verkehrsentwicklung in der Stadt Bern, in der Region sowie auf den Autobahnen. Dabei gibt es eine historisch bedingte Aufteilung zwischen den teils schon jahrzehntelang bestehenden Messstellen für die langjährige Verkehrsentwicklung ab 1968 und den neueren permanenten Messstellen, welche Ende der neunziger Jahre erstellt wurden. Diese Daten stehen ab dem Jahr 2000 zur Verfügung.

Im Kapitel 4 sind die relevanten Verkehrsregimeänderungen enthalten, welche die Verkehrsbelastungen in der Stadt und Region Bern während der Beobachtungszeit beeinflusst haben. Damit lässt sich ein Grossteil der festgestellten Verkehrsschwankungen erklären. Starken Einfluss auf die Verkehrsbelastungen hatten zum Beispiel Grossbaustellen wie der Neubau des Bahnhofplatzes (2007-2008), das «Tram Bern West» (2008-2010) oder auch die Erneuerung der Stadttangente Bern (2010-2011). Aber auch definitive Verkehrsregimeänderungen wie die Sperrung der Halenstrasse (2009) oder die Eröffnung des Autobahnzubringers Neufeld (2009). Im Berichtsjahr 2018 hat die Sperrung der Kirchenfeldbrücke in den Monaten Juli bis Oktober Auswirkungen auf das Verkehrsaufkommen, sodass deshalb unter anderem eine zum Vorjahr erhöhte Verkehrsbelastung auf der Monbijoubücke zu verzeichnen ist. Auch eine halbseitige Belagserneuerung in der Weissensteinstrasse im Juli und August führte zu diversen Verkehrsverlagerungen.

Die 2018er-Verkehrsdaten werden später im Jahr zusätzlich in Form von Datenblättern der Öffentlichkeit bereitgestellt; sie werden im Online-Stadtplan unter <https://map.bern.ch/stadtplan/> abrufbar sein.

Das Tiefbauamt hofft, mit diesem Bericht zu dienen und steht Ihnen für weitere Informationen gerne zur Verfügung.

2 Jahresmittelwerte 2018

2.1 Tagesverkehr

Verkehrsbelastung auf Strassen im Stadtgebiet				DTVw			DTV		
Nr.	Messstelle	Richtung 1	Richtung 2	R1	R2	Total	R1	R2	Total
0001	Papiermühlestr. 91	Wankdorfplatz	Guisanplatz	9260	8820	18080	8410	7950	16360
0002	Winkelriedstr. 10	Wankdorfplatz	Wylers	9020	8050	17070	7880	7110	14990
0003	Laubeggstr. 139	Freudenbergerpl.	Schosshalde	3260	4520	7780	2740	4040	6780
0004	Ostring 77	Freudenbergerpl.	Burgernziel	9780	9320	19100	8760	8590	17350
0006	Zieglerstr. 7	Inselplatz	Effingerstr.	5020	4760	9780	4420	4120	8540
0007	Laupenstr. 57	Inselplatz	Bahnhof	4140	3620	7760	3680	3240	6920
0008	Murtenstr. (Forsthaus)	Forsthaus	Inselplatz	11920	11870	23790	10310	10270	20580
0009	Länggassstr. 93	Bremgartenstr.	Schanzenstr.	5380	5130	10510	4790	4570	9360
0010	Neubrückstr.	Neubrück	Bierhübeli	1270	1250	2520	1130	1110	2240
0011	Tiefenastr. (Henkerbrännli)	Tiefenau	Henkerbrännli	8380	8520	16900	7640	7830	15470
0012	Worbstr. (Wald)	Gümligen	Egghölzli	3010	3120	6130	2600	2660	5260
0013	Muristr. 168	Muri	Burgernziel	3000	2540	5540	2650	2240	4890
0014	Ostermundigenstr. 75	Ostermundigen	Rosengarten	4090	5200	9290	3660	4570	8230
0015	Freiburgstr. (Europaplatz)	Gangloff	Loryplatz	4110	3900	8010	3520	3310	6830
0016	Weissensteinstr. 2	Bümpliz	Fischermätteli	4450	5550	10000	4060	4940	9000
0017	Könizstr. 88	Köniz	Fischermätteli	2570	2480	5050	2260	2150	4410
0018	Schwarzenburgstr. 59	Köniz	Eigerplatz	3420	3590	7010	3040	3190	6230
0019	Morillonstr. 28	Liebefeld	Monbijoustr.	2850	3200	6050	2590	2940	5530
0020	Seftigenstr. 119	Wabern	Weissenbühl	4220	4430	8650	3890	4110	8000
0021	Sandrainstr. 102	Wabern	Marzili	1550	1780	3330	1400	1590	2990
0022	Eymattstr.	Murtenstr.	Bethlehem	3600	2960	6560	3340	2750	6090
0023	Glasbrunnenstr.	Murtenstr.	Bethlehem	3910	4220	8130	3390	3660	7050
0024	Bernstr. 2 (Unterführung)	Bümpliz	Anschluss Bümpliz	7590	7850	15440	6910	7150	14060
0027	Riedbachstr. (Nord)	Murtenstr.	Bethlehem	3470	5230	8700	3190	4820	8010
0029	Murtenstr. (Gäbelbach)	Frauenkappelen	Bethlehem	3370	3050	6420	3150	2860	6010
0030	Bahnhofplatz	Bubenbergplatz	Bahnhofplatz	7240	7170	14410	6670	6620	13290
0031	Bubenbergplatz	Laupenstr.	Bahnhofplatz	8160	7160	15320	7490	6630	14120
0032	Bogenschützenstr.	Bubenbergplatz	Bahnhofplatz	920	130	1050	830	120	950
0033	Worblaufenstr. Nord	Worblaufen	Wankdorf	4920	4670	9590	4170	3990	8160
0034	Worblaufenstr. Süd	Worblaufen	Wankdorf	3450	3440	6890	3020	3000	6020
0035	Löchligutweg	Worblaufen	Löchligut	1560	1500	3060	1250	1200	2450
0038	Bremgartenstr. Ost	Länggassstr.	Neufeld	5160	5220	10380	4460	4510	8970
0044	Schermenweg West	Bolligenstr.	Wankdorfplatz	14960	13430	28390	12960	11660	24620
0045	Schermenweg: Kant. Verw.	Nach Verwaltung	Von Verwaltung	2060	2250	4310	1600	1750	3350
0048	Bolligenstr. Süd	Schermenweg	Mingerstr.	5100	4820	9920	4380	4090	8470
0049	Schermenweg Ost	Ostermundigen	Bolligenstr.	4960	360	5320	4510	330	4840
0050	Bolligenstr. Nord	Bolligen	Schermenweg	11990	14200	26190	10610	12840	23450
0051	Effingerstr.	Loryplatz		5140		5140	4610		4610
0052	Schwarztorstr.	stadteinwärts		5510		5510	4840		4840
0053	Schosshaldenstr. 32	Schosshalde	Bärengraben	2790	3100	5890	2440	2710	5150
0054	Neubrückstr. (Henkerbrännli)	Bierhübeli	Henkerbrännli	2760	2250	5010	2530	2030	4560
0055	Bahnhofdurchfahrt	Bahnhof	Henkerbrännli	5620	4910	10530	5400	4730	10130

Verkehrsbelastung auf Strassen im Stadtgebiet				DTVw			DTV		
Nr.	Messstelle	Richtung 1	Richtung 2	R1	R2	Total	R1	R2	Total
0056	Turnierstr.	Weissensteinstr.	Freiburgstr.	2090	3450	5540	1860	2970	4830
0057	Engestr.	Äussere Enge	Bierhübeli	1460	1430	2890	1310	1290	2600
0058	Neubrücke (Bierhübeli)	Neufeld	Bierhübeli	1590	1570	3160	1430	1410	2840
0059	Bottigenstr. 97	Bottigen	Bümpliz	1640	1640	3280	1510	1500	3010
0060	Mingerstr.	Bolligenstr.	Guisanplatz	2910	4310	7220	2590	3730	6320
0061	Papiermühlestr. Süd	Guisanplatz	Rosengarten	5000	6050	11050	4530	5450	9980
0062	Rodtmattstr. (Guisanplatz)	Breitenrainplatz	Guisanplatz	4760	4310	9070	4260	3840	8100
0063	Laubeggstr. (Schulhaus)	Rosengarten	Ostring	5790	5950	11740	5120	5270	10390
0064	Bolligenstr. (Tramdepot)	Mingerstr.	Zentweg	3680	3270	6950	3120	2800	5920
0065	Pulverweg	Bolligenstr.	Osterm.-Str.	3890	2810	6700	3260	2360	5620
0066	Neue Murtenstr.	Bethlehem	Nach LSA K163	5850	5510	11360	5390	5110	10500
0068	Eymattstrasse	Hinterkappelen	Zentrum	5770	5660	11430	5350	5260	10610
0071	Neubrücke	Halenbrücke	Neufeld	7480	7230	14710	6570	6340	12910
0072	Turnierstr. (Wald)	Köniz	Weissensteinstr.	8540	8480	17020	7630	7570	15200
0074	Murtenstr. Ost	Glasbrunnenstr.	Forsthaus	4690	5490	10180	4170	4830	9000
0075	Stauffacherstr. (Papierm.-str.)	Löchligut	Papiermühlestr.	3110	2830	5940	2320	2100	4420
0080	Wankdorffeldstr. (Migros)	Winkelriedstr.		3430		3430	2900		2900
0081	Monbijoubücke	Kirchenfeldstr.	Eigerstr.	9210	9190	18400	8040	8170	16210
0082	Lorrainebrücke	Nordring	Bollwerk	10610	10080	20690	9590	9130	18720
0083	Bremgartenstr. West	Murtenstr.	Länggassstr.	3840	3730	7570	3340	3190	6530
0084	Kirchenfeldstr. 50	Thunplatz	Monbijoustr.	8360	7940	16300	7360	7110	14470
0085	Jubiläumsplatz	Jubiläumsstr.	Kirchenfeldstr.	1040	330	1370	1030	320	1350
0086	Seftigenstr. 79 (Mitte)	Wabern	Weissenbühl	3990	4680	8670	3650	4300	7950
0087	Morillonstr. 19 (Nord)	Liebefeld	Monbijoustr.	2230	2110	4340	2000	1890	3890
0088	Seftigenstr. 83 (Ost)	Wabern	Weissenbühl	5720	6110	11830	5330	5670	11000
0089	Weissensteinstr. 96 (Ost)	Wabern	Schwarzenb.-Str.	3570	3400	6970	3230	3110	6340
0090	Weissensteinstr. 86 (West)	Schwarzenb.-Str.	Fischerhätteli	5040	5410	10450	4490	4920	9410
0091	Monbijoustr. 130	Seftigenstr.	Monbijou	1880	1580	3460	1810	1490	3300
0092	Schützenmattstr.	Stadtauswärts	Linksabbieger	11080	1100	12180	10130	1140	11270
0093	Neubrücke Süd	Bollwerk		10830		10830	10010		10010
0094	Schanzenstr. Süd	Schanzenbrücke	Bubenbergplatz	4090	3280	7370	3780	3020	6800
0095	Bühlstr. (Brücke)	Inselplatz	Bühlstr.	3920	3170	7090	3680	2920	6600
0096	Stadtbachstr.	Bühlstr.	Schanzenstr.	3680	3120	6800	3480	2930	6410
0097	Papiermühlestr. (Festhalle)	Wankdorfplatz	Guisanplatz	7080	7210	14290	6340	6550	12890
0098	Freiburgstr. (Insel)	Inselspital	Inselplatz	2090	1530	3620	1820	1320	3140
0099	Murtenstr. (Glasbrunnen)	Hinterkappelen	Forsthaus	2060	2670	4730	1800	2330	4130
0100	Eigerstr. West	Eigerplatz	Monbijoustr.	5460	4870	10330	4770	4190	8960
0101	Eigerstr. Ost (Unterführung)	Eigerplatz	Monbijoubücke	4040	4110	8150	3550	3500	7050
0102	Melchenbühlweg	Obere Zollgasse	Ostring	550	630	1180	500	570	1070
0103	Tiefenastr. Felsenau Nord	Tiefenau	Felsenastr.	6170	6780	12950	5410	5900	11310
0104	Felsenastr.	Felsenau	Tiefenastr.	1030	1090	2120	900	960	1860
0105	Tiefenastr. Felsenau Süd	Henkerbrännli	Felsenastr.	7630	7230	14860	6670	6330	13000
0106	Seminarstr. 1	Schosshalde	Thunplatz	360	2940	3300	300	2490	2790
0108	Murtenstr. (Kirche)	Bümplizstr.	Eymattstr.	2550	970	3520	2420	880	3300
0109	Eymattstr. (Kirche)	Neue Murtenstr.	Murtenstr.	2970	2360	5330	2800	2230	5030

Verkehrsbelastung auf Strassen im Stadtgebiet				DTVw			DTV		
Nr.	Messstelle	Richtung 1	Richtung 2	R1	R2	Total	R1	R2	Total
0110	Zentweg	Bolligenstr.	Industrie	2470	1920	4390	1980	1490	3470
3101	Schüttestr. (Predigerg. Ost)	Waisenhausplatz	Bärengraben	4290	3880	8170	3850	3430	7280
3101	Schüttestr. (Predigerg. West)	Waisenhausplatz	Einfahrt Metro-P.	5950	1890	7840	5370	1670	7040
3102	Gerberngasse 7	Läuferplatz	Matte	1000	1000	2000	860	860	1720
3103	Postgasshalde 1	Brunngasshalde	Nydeggrücke	3650	3110	6760	3210	2740	5950
3104	Speichergasse Ost	Waisenhausplatz		8090		8090	7160		7160
3107	Aarstr. 47	Matte	Marzili	480	480	960	410	400	810
3110	Bundesgasse 18	Bundeshaus	Hirschengraben	2840	2040	4880	2480	1730	4210
3208	Reichenbachstr. 20	Rossfeld	Innere Enge	1970	1540	3510	1770	1370	3140
3209	Reichenbachstr. 79	Kastellweg	Engestr.	1380	990	2370	1240	870	2110
3213	Bühlstr. 14	Inselplatz	Länggasse	2000	1760	3760	1760	1550	3310
3218	Felsenastr. 28	Bremgarten	Bern	1330	1390	2720	1220	1250	2470
3240	Stadtbachstr. 64	Bühlstr.	Schanzenstr.	3190	4190	7380	3070	4060	7130
3301	Schwarztorstr. 31	Monbijoustr.		7800		7800	7040		7040
3309	Dalmazibrücke	Aarstr.	Schwellenmattstr.	2270	1980	4250	1990	1770	3760
3312	Könizstr.	Köniz	Loryplatz	2120	3070	5190	2000	2870	4870
3318	Schwarzenburgstr. 18	Köniz	Eigerplatz	4810	4770	9580	4360	4280	8640
3335	Zieglerstr. 37	Inselplatz	Eigerplatz	3840	4790	8630	3440	4250	7690
3340	Sulgeneckstr. 60	Marzili	Schwarztorstr.	2400	2240	4640	2180	2500	4680
3341	Marzilistr.	Matte	Sulgeneckstr.	2570	2820	5390	2270	2480	4750
3372	Seftigenstr. 14	Auswärts	Einwärts	2110	2870	4980	1940	2630	4570
3402	Jungfraustr. 40	Marienstr.		3460		3460	3030		3030
3403	Thunstr. 36 (untere)	Thunplatz		3220		3220	2820		2820
3411	Zentweg West	Ostermundigen	Bolligenstr.	2570	2140	4710	2160	1730	3890
3450	Thunstr. (Tramdepot)	Burgernziel	Thunplatz	11660	8720	20380	10560	8070	18630
3503	Stauffacherstr. 29	Winkelriedstr.	Breitenrainplatz	2430	2190	4620	2120	1930	4050
3533	Breitenrainstr. 31	Breitenrainplatz	Nordring	1040	1140	2180	920	1010	1930

Verkehrsbelastung auf Strassen in der Agglomeration				DTVw			DTV		
Nr.	Messstelle	Richtung 1	Richtung 2	R1	R2	Total	R1	R2	Total
2801	Deisswil	Worb	Bern	5950	5770	11720	5340	5220	10560
2802	Rüfenacht	Worb	Bern	7350	7540	14890	6670	6830	13500
2804	Köniz	Gasel	Bern	3600	3680	7280	3340	3390	6730
2805	Freiburgstr. 460	Freiburg	Bern	2840	3490	6330	2990	3000	5990
2807	Wohlen	Wohlen	Bern	3520	3350	6870	3430	3120	6550
2808	Herrenschwanden	Aarberg	Bern	4380	4220	8600	3770	3670	7440
2809	Münchenbuchsee	Biel	Bern	5190	5210	10400	4630	4650	9280

Verkehrsbelastung auf Autobahnen				DTVw			DTV		
Nr.	Messstelle	Richtung 1	Richtung 2	R1	R2	Total	R1	R2	Total
1042	A6, Bern Ost	Wankdorf	Ostring						
1056	A1, Grauholz	Zürich	Bern				54970	56320	111290
1104	A6, Muri Süd	Thun	Bern						
1118	A1, Felsenauviadukt	Neufeld	Wankdorf				53170	54090	107260
1184	A12, Bümpliz	Freiburg	Bern				23400	23220	46620
1214	A1, Brünnen	Kerzers	Bern				20260	20380	40640
1271	A6, Muri Nord	Thun	Bern				37360	37550	74910
1285	A1, Weyermannshaus	Lausanne	Wankdorf				53700	54850	108550
1368	Zubringer Neufeld (Tunnel)	Neufeld	Tiefenaustr.						

Verkehrsbelastung auf Autobahnzu- und abfahrten				DTVw			DTV		
Nr.	Messstelle	Richtung 1	Richtung 2	R1	R2	Total	R1	R2	Total
0036	Anschl. Brünnen: Ri. Bern	Nach A1	Von A1	4400	4420	8820	4080	4060	8140
0037	Anschl. Brünnen: Ri. Murten	Nach A1	Von A1	3370	3180	6550	3030	2910	5940
0039	Anschl. Neufeld: Ri. Laus.	Nach A1	Von A1	9770	9530	19300	8470	8280	16750
0040	Anschl. Neufeld: Ri. Zürich	Nach A1	Von A1	8550	8340	16890	7840	7590	15430
0041	Anschl. Forsth.: Ri. Zürich	Nach A1	Von A1	8870	7840	16710	7450	6510	13960
0041	Anschl. Forsth.: Ri. Laus.	Nach A1	Von A1	6950	6830	13780	6040	5960	12000
0042	Anschl. Bümpliz: Ri. Freib.	Nach A12	Von A12	3270	3760	7030	2800	3220	6020
0043	Anschl. Bümpliz: Ri. Zürich	Nach A12	Von A12	13670	13980	27650	12210	12470	24680
0046	Anschl. Wankdorf: Ri. Laus.	Nach A1	Von A1	16910	17120	34030	14860	14990	29850
0047	Anschl. Wankdorf: Ri. Thun	Nach A6	Von A6	8590	9320	17910	7550	8140	15690
0067	Anschl. Bethlehem: Ri. A1	Nach A1	Von A1	7190	7520	14710	6540	6770	13310
0069	Anschl. Ostring: Ram. Bern	Nach A6	Von A6	6640	5050	11690	5930	4400	10330
0070	Anschl. Ostring: Ram. Thun	Nach A6	Von A6	5100	5910	11010	4430	5270	9700
0076	Anschl. Papiermühlestr.	Von A6		6890		6890	6150		6150

Legende:

R1 Fahrtrichtung 1

R2 Fahrtrichtung 2

DTVw Durchschnittlicher Normalwerktagverkehr (Di–Do)

DTV Durchschnittlicher täglicher Verkehr (Mo–So)

2.2 Spitzenstundenverkehr

Verkehrsbelastung auf Strassen im Stadtgebiet				Morgenspitzenstunde Di-Do				Abendspitzenstunde Di-Do			
Nr.	Messstelle	Richtung 1	Richtung 2	R1	R2	Tot.	Ant.	R1	R2	Tot.	Ant.
0001	Papiermühlestr. 91	Wankdorfplatz	Guisanplatz	636	615	1251	6.9%	808	740	1548	8.6%
0002	Winkelriedstr. 10	Wankdorfplatz	Wylar	583	743	1326	7.8%	866	627	1493	8.7%
0003	Laubeggstr. 139	Freudenbergerpl.	Schosshalde	197	434	631	8.1%	475	339	814	10.5%
0004	Ostring 77	Freudenbergerpl.	Burgernziel	667	725	1392	7.3%	907	586	1493	7.8%
0006	Zieglerstr. 7	Inselplatz	Effingerstr.	319	438	757	7.7%	426	357	783	8.0%
0007	Laupenstr. 57	Inselplatz	Bahnhof	268	318	585	7.5%	380	261	641	8.3%
0008	Murtenstr. (Forsthaus)	Forsthaus	Inselplatz	762	1260	2022	8.5%	1300	722	2022	8.5%
0009	Länggassstr. 93	Bremgartenstr.	Schanzenstr.	327	500	827	7.9%	557	427	984	9.4%
0010	Neubrückestr.	Neubrücke	Bierhübeli	136	132	267	10.6%	160	134	293	11.6%
0011	Tiefenastr. (Henkerbrünnli)	Tiefenau	Henkerbrünnli	493	785	1278	7.6%	935	621	1556	9.2%
0012	Worbstr. (Wald)	Gümligen	Egghölzli	196	354	551	9.0%	330	259	588	9.6%
0013	Muristr. 168	Muri	Burgernziel	199	280	479	8.7%	363	170	534	9.6%
0014	Ostermundigenstr. 75	Ostermundigen	Rosengarten	280	550	830	8.9%	422	406	828	8.9%
0015	Freiburgstr. (Europaplatz)	Gangloff	Loryplatz	290	301	592	7.4%	337	368	705	8.8%
0016	Weissensteinstr. 2	Bümpliz	Fischermätteli	306	521	827	8.3%	398	439	837	8.4%
0017	Könizstr. 88	Köniz	Fischermätteli	178	194	373	7.4%	234	221	455	9.0%
0018	Schwarzenburgstr. 59	Köniz	Eigerplatz	220	329	549	7.8%	324	300	624	8.9%
0019	Morillonstr. 28	Liebefeld	Monbijoustr.	178	281	459	7.6%	300	246	546	9.0%
0020	Seftigenstr. 119	Wabern	Weissenbühl	274	384	658	7.6%	352	320	672	7.8%
0021	Sandrainstr. 102	Wabern	Marzili	99	207	306	9.2%	154	121	275	8.3%
0022	Eymattstr.	Murtenstr.	Bethlehem	243	205	448	6.8%	356	268	625	9.5%
0023	Glasbrunnenstr.	Murtenstr.	Bethlehem	303	316	619	7.6%	361	356	717	8.8%
0024	Bernstr. 2 (Unterführung)	Bümpliz	Anschl. Bümpliz	527	504	1031	6.7%	666	661	1327	8.6%
0027	Riedbachstr. (Nord)	Murtenstr.	Bethlehem	305	339	643	7.4%	293	509	802	9.2%
0029	Murtenstr. (Gäbelbach)	Frauenkappelen	Bethlehem	224	265	490	7.6%	372	274	645	10.1%
0030	Bahnhofplatz	Bubenbergplatz	Bahnhofplatz	489	473	962	6.7%	534	552	1086	7.5%
0031	Bubenbergplatz	Laupenstr.	Bahnhofplatz	547	475	1022	6.7%	609	553	1162	7.6%
0032	Bogenschützenstr.	Bubenbergplatz	Bahnhofplatz	81	22	103	9.8%	90	21	111	10.5%
0033	Worblaufenstr. Nord	Worblaufen	Wankdorf	365	450	815	8.5%	518	404	922	9.6%
0034	Worblaufenstr. Süd	Worblaufen	Wankdorf	294	249	543	7.9%	278	308	586	8.5%
0035	Löchligutweg	Worblaufen	Löchligut	113	219	332	10.8%	225	137	363	11.8%
0038	Bremgartenstr. Ost	Länggassstr.	Neufeld	568	320	888	8.5%	386	594	979	9.4%
0044	Schermenweg West	Bolligenstr.	Wankdorfplatz	935	1374	2309	8.1%	1566	912	2478	8.7%
0045	Schermenweg: Kant. Verw.	Nach Verwaltung	Von Verwaltung	212	201	413	9.6%	115	266	382	8.8%
0048	Bolligenstr. Süd	Schermenweg	Mingerstr.	312	635	947	9.6%	543	287	830	8.4%
0049	Schermenweg Ost	Ostermundigen	Bolligenstr.	313	43	356	6.7%	502	34	536	10.1%
0050	Bolligenstr. Nord	Bolligen	Schermenweg	914	905	1819	6.9%	910	1092	2002	7.6%
0051	Effingerstr.	Loryplatz		339		339	6.6%	470		470	9.1%
0052	Schwarztorstr.	stadteinwärts		583		583	10.6%	421		421	7.6%
0053	Schosshaldenstr. 32	Schosshalde	Bärengraben	200	305	506	8.6%	259	232	491	8.3%
0054	Neubrückestr. (Henkerbr.)	Bierhübeli	Henkerbrünnli	188	168	356	7.1%	236	192	428	8.5%
0055	Bahnhofdurchfahrt	Bahnhof	Henkerbrünnli	427	285	713	6.8%	457	468	925	8.8%
0056	Turnierstr.	Weissensteinstr.	Freiburgstr.	136	371	507	9.2%	217	222	439	7.9%

Verkehrsbelastung auf Strassen im Stadtgebiet				Morgenspitzenstunde Di-Do				Abendspitzenstunde Di-Do			
Nr.	Messstelle	Richtung 1	Richtung 2	R1	R2	Tot.	Ant.	R1	R2	Tot.	Ant.
0057	Engestr.	Äussere Enge	Bierhübeli	101	150	250	8.7%	175	131	306	10.6%
0058	Neubrückstr. (Bierhübeli)	Neufeld	Bierhübeli	124	125	248	7.9%	121	120	241	7.6%
0059	Bottigenstr. 97	Bottigen	Bümpliz	109	149	258	7.8%	185	156	341	10.4%
0060	Mingerstr.	Bolligenstr.	Guisanplatz	212	401	614	8.5%	271	412	684	9.5%
0061	Papiermühlestr. Süd	Guisanplatz	Rosengarten	338	544	882	8.0%	459	427	886	8.0%
0062	Rodmattstr. (Guisanplatz)	Breitenrainplatz	Guisanplatz	446	319	765	8.4%	368	430	798	8.8%
0063	Laubeggstr. (Schulhaus)	Rosengarten	Ostring	519	386	905	7.7%	448	573	1021	8.7%
0064	Bolligenstr. (Tramdepot)	Mingerstr.	Zentweg	474	213	688	9.9%	257	386	643	9.2%
0065	Pulverweg	Bolligenstr.	Osterm.-Str.	421	192	613	9.2%	372	306	678	10.1%
0066	Neue Murtenstr.	Bethlehem	Nach LSA K163	404	407	812	7.1%	596	500	1097	9.7%
0068	Eymattstrasse	Hinterkappelen	Zentrum	371	647	1018	8.9%	717	372	1089	9.5%
0071	Neubrückstr	Halenbrücke	Neufeld	424	989	1414	9.6%	1144	520	1665	11.3%
0072	Turnierstr. (Wald)	Köniz	Weissensteinstr.	782	625	1407	8.3%	650	708	1358	8.0%
0074	Murtenstr. Ost	Glasbrunnenstr.	Forsthaus	321	496	817	8.0%	459	460	919	9.0%
0075	Stauffacherstr. (Papier-str.)	Löchligut	Papiermühlestr.	479	204	684	11.5%	138	350	489	8.2%
0080	Wankdorfstr. (Migros)	Winkelriedstr.		256		256	7.5%	283		283	8.3%
0081	Monbijoubrücke	Kirchenfeldstr.	Eigerstr.	711	668	1380	7.5%	828	743	1571	8.5%
0082	Lorrainebrücke	Nordring	Bollwerk	727	648	1375	6.6%	896	916	1812	8.8%
0083	Bremgartenstr. West	Murtenstr.	Länggassstr.	261	371	632	8.4%	369	355	724	9.6%
0084	Kirchenfeldstr. 50	Thunplatz	Monbijoustr.	601	644	1244	7.6%	778	606	1383	8.5%
0085	Jubiläumsplatz	Jubiläumsstr.	Kirchenfeldstr.	91	30	121	8.8%	81	32	113	8.2%
0086	Seftigenstr. 79 (Mitte)	Wabern	Weissenbühl	259	360	619	7.1%	346	369	715	8.3%
0087	Morillonstr. 19 (Nord)	Liebefeld	Monbijoustr.	144	208	352	8.1%	241	168	409	9.4%
0088	Seftigenstr. 83 (Ost)	Wabern	Weissenbühl	351	481	832	7.0%	486	467	953	8.1%
0089	Weissensteinstr. 96 (Ost)	Wabern	Schwarzenb.-Str.	276	238	515	7.4%	304	291	596	8.5%
0090	Weissensteinstr. 86 (West)	Schwarzenb.-Str.	Fischermätteli	444	339	783	7.5%	417	473	890	8.5%
0091	Monbijoustr. 130	Seftigenstr.	Monbijou	119	133	252	7.3%	162	118	280	8.1%
0092	Schützenmattstr.	Stadtauswärts	Linksabbieger	691	82	773	6.3%	1030	91	1122	9.2%
0093	Neubrückstr. Süd	Bollwerk		839		839	7.8%	875		875	8.1%
0094	Schanzenstr. Süd	Schanzenbrücke	Bubenbergplatz	267	233	501	6.8%	348	271	620	8.4%
0095	Bühlstr. (Brücke)	Inselplatz	Bühlstr.	252	248	501	7.1%	310	256	565	8.0%
0096	Stadtbachstr.	Bühlstr.	Schanzenstr.	225	230	455	6.7%	279	273	552	8.1%
0097	Papiermühlestr. (Festhalle)	Wankdorfplatz	Guisanplatz	497	643	1140	8.0%	708	501	1209	8.5%
0098	Freiburgstr. (Insel)	Inselspital	Inselplatz	163	116	279	7.7%	136	128	264	7.3%
0099	Murtenstr. (Glasbrunnen)	Hinterkappelen	Forsthaus	142	351	493	10.4%	280	185	465	9.8%
0100	Eigerstr. West	Eigerplatz	Monbijoustr.	382	412	794	7.7%	440	434	873	8.5%
0101	Eigerstr. Ost (Unterführung)	Eigerplatz	Monbijoubrücke	312	343	655	8.0%	320	377	696	8.5%
0102	Melchenbühlweg	Obere Zollgasse	Ostring	37	56	93	7.8%	58	62	121	10.2%
0103	Tiefenastr. Felsenau Nord	Tiefenau	Felsenastr.	540	577	1117	8.6%	565	675	1240	9.6%
0104	Felsenastr.	Felsenau	Tiefenastr.	80	119	199	9.4%	94	91	184	8.7%
0105	Tiefenastr. Felsenau Süd	Henkerbrünnli	Felsenastr.	666	623	1289	8.7%	745	656	1401	9.4%
0106	Seminarstr. 1	Schosshalde	Thunplatz	32	289	321	9.7%	41	250	291	8.8%
0108	Murtenstr. (Kirche)	Bümplizstr.	Eymattstr.	184	71	255	7.3%	233	97	330	9.4%
0109	Eymattstr. (Kirche)	Neue Murtenstr.	Murtenstr.	230	169	399	7.5%	295	219	514	9.6%

Verkehrsbelastung auf Strassen im Stadtgebiet				Morgenspitzenstunde Di-Do				Abendspitzenstunde Di-Do			
Nr.	Messstelle	Richtung 1	Richtung 2	R1	R2	Tot.	Ant.	R1	R2	Tot.	Ant.
0110	Zentweg	Bolligenstr.	Industrie	166	187	353	8.0%	226	112	338	7.7%
3101	Schüttestr. (Pred.-g. Ost)	Waisenhauspl.	Bärengraben	297	205	502	6.1%	383	362	745	9.1%
3101	Schüttestr. (Pred.-g. West)	Waisenhauspl.	Einfahrt Metro-P.	389	74	463	5.9%	513	145	658	8.4%
3102	Gerberngasse 7	Läuferplatz	Matte	71	52	123	6.2%	66	82	148	7.4%
3103	Postgasshalde 1	Brunngasshalde	Nydeggrbrücke	285	134	419	6.2%	294	300	594	8.8%
3104	Speichergasse Ost	Waisenhauspl.		501		501	6.2%	566		566	7.0%
3107	Aarstr. 47	Matte	Marzili	17	20	37	3.8%	23	22	45	4.7%
3110	Bundesgasse 18	Bundeshaus	Hirschengraben	176	124	300	6.2%	217	150	367	7.5%
3208	Reichenbachstr. 20	Rossfeld	Innere Enge	134	180	314	9.0%	266	144	410	11.7%
3209	Reichenbachstr. 79	Kastellweg	Engestr.	114	99	213	9.0%	171	107	278	11.8%
3213	Bühlstr. 14	Inselplatz	Länggasse	117	129	246	6.5%	192	167	359	9.5%
3218	Felsenastr. 28	Bremgarten	Bern	81	159	240	8.8%	149	108	257	9.4%
3240	Stadtbachstr. 64	Bühlstr.	Schanzenstr.	157	297	454	6.2%	198	293	491	6.7%
3301	Schwarztorstr. 31	Monbijoustr.		603		603	7.7%	647		647	8.3%
3309	Dalmazibrücke	Aarstr.	Schwellenmattstr.	196	137	333	7.8%	186	208	394	9.3%
3312	Könizstr.	Köniz	Loryplatz	108	224	332	6.4%	161	223	384	7.4%
3318	Schwarzenburgstr. 18	Köniz	Eigerplatz	298	414	712	7.4%	382	293	675	7.0%
3335	Zieglerstr. 37	Inselplatz	Eigerplatz	265	348	613	7.1%	274	286	560	6.5%
3340	Sulgeneckstr. 60	Marzili	Schwarztorstr.	145	250	395	8.5%	227	208	435	9.4%
3341	Marzilistr.	Matte	Sulgeneckstr.	202	201	403	7.5%	219	246	465	8.6%
3372	Seftigenstr. 14	Auswärts	Einwärts	102	238	340	6.8%	178	189	367	7.4%
3402	Jungfraustr. 40	Marienstr.		323		323	9.4%	253		253	7.3%
3403	Thunstr. 36 (untere)	Thunplatz		161		161	5.0%	354		354	11.0%
3411	Zentweg West	Ostermundigen	Bolligenstr.	254	175	429	9.1%	212	140	352	7.5%
3450	Thunstr. (Tramdepot)	Burgernziel	Thunplatz	725	719	1444	7.1%	1083	603	1686	8.3%
3503	Stauffacherstr. 29	Winkelriedstr.	Breitenrainplatz	160	181	341	7.4%	269	201	470	10.2%
3533	Breitenrainstr. 31	Breitenrainplatz	Nordring	72	94	166	7.6%	102	118	220	10.1%

Verkehrsbelastung auf Strassen in der Agglomeration				Morgenspitzenstunde Di-Do				Abendspitzenstunde Di-Do			
Nr.	Messstelle	Richtung 1	Richtung 2	R1	R2	Tot.	Ant.	R1	R2	Tot.	Ant.
2801	Deisswil	Worb	Bern	241	694	935	8.0%	813	375	1188	10.1%
2802	Rüfenacht	Worb	Bern	420	836	1256	8.4%	751	539	1290	8.7%
2804	Köniz	Gasel	Bern	141	411	552	7.6%	401	227	628	8.6%
2805	Freiburgstr. 460	Freiburg	Bern	309	438	747	11.8%	342	244	586	9.3%
2807	Wohlen	Wohlen	Bern	160	436	596	8.7%	524	253	777	11.3%
2808	Herrenschwanden	Aarberg	Bern	260	706	966	11.2%	789	347	1136	13.2%
2809	Münchenbuchsee	Münchenbuchs.	Bern	268	669	937	9.0%	637	332	969	9.3%

Verkehrsbelastung auf Autobahnzu- und abfahrten				Morgenspitzenstunde Di-Do				Abendspitzenstunde Di-Do			
Nr.	Messstelle	Richtung 1	Richtung 2	R1	R2	Tot.	Ant.	R1	R2	Tot.	Ant.
0036	Anschl. Brünnen: Ri. Bern	Nach A1	Von A1	299	309	608	6.9%	376	419	796	9.0%
0037	Anschl. Brünnen: Ri. Murten	Nach A1	Von A1	188	396	584	8.9%	491	276	767	11.7%
0039	Anschl. Neufeld: Ri. Laus.	Nach A1	Von A1	781	971	1753	9.1%	1141	976	2117	11.0%
0040	Anschl. Neufeld: Ri. Zürich	Nach A1	Von A1	579	695	1274	7.5%	805	726	1532	9.1%
0041	Anschl. Forsth.: Ri. Zürich	Nach A1	Von A1	565	774	1339	8.0%	958	484	1442	8.6%
0041	Anschl. Forsth.: Ri. Laus.	Nach A1	Von A1	408	850	1258	9.1%	847	464	1311	9.5%
0042	Anschl. Bümpliz: Ri. Freib.	Nach A12	Von A12	174	561	735	10.5%	450	250	700	10.0%
0043	Anschl. Bümpliz: Ri. Zürich	Nach A12	Von A12	1035	1232	2266	8.2%	1266	1117	2383	8.6%
0046	Anschl. Wankdorf: Ri. Laus.	Nach A1	Von A1	1043	1823	2866	8.4%	1666	1262	2927	8.6%
0047	Anschl. Wankdorf: Ri. Thun	Nach A6	Von A6	512	997	1509	8.4%	954	652	1606	9.0%
0067	Anschl. Bethlehem: Ri. A1	Nach A1	Von A1	668	522	1189	8.1%	572	778	1350	9.2%
0069	Anschl. Ostring: Ram. Bern	Nach A6	Von A6	457	544	1001	8.6%	632	339	971	8.3%
0070	Anschl. Ostring: Ram. Thun	Nach A6	Von A6	261	675	936	8.5%	654	405	1059	9.6%
0076	Anschl. Papiermühlestr.	Von A6		750		750	10.9%	467		467	6.8%

Durchschnittliche Spitzenstundenanteile des Werktagverkehrs (Di.-Do.)

Morgenspitzenstunde 8.0%

Abendspitzenstunde 8.9%

2.3 Fahrzeuganteile

Mst-Nr.	Messstelle	DTV	Fahrzeuganteile (DTV)				SV
			PW	MR	LW	LZ	
0003	Laubeggstr. 139	6780	95.5%	0.9%	1.7%	1.9%	3.6%
0004	Ostring 77	17350	95.6%	0.7%	2.0%	1.7%	3.7%
0006	Zieglerstr. 7	8540	93.3%	4.4%	1.5%	0.8%	2.3%
0007	Laupenstr. 57	6920	84.2%	4.2%	2.8%	8.8%	11.6%
0008	Murtenstr. (Forsthaus)	20580	92.1%	2.2%	3.2%	2.5%	5.7%
0009	Länggassstr. 93	9360	91.1%	3.6%	1.8%	3.5%	5.3%
0011	Tiefenaustr. (Henkerbrünnli)	15470	94.7%	2.9%	1.6%	0.8%	2.4%
0012	Worbstr. (Wald)	5260	96.1%	1.4%	1.7%	0.8%	2.5%
0013	Muristr. 168	4890	95.0%	2.3%	1.0%	1.7%	2.7%
0014	Ostermundigenstr. 75	8230	93.8%	1.8%	1.7%	2.7%	4.4%
0016	Weissensteinstr. 2	9000	96.3%	1.0%	1.5%	1.2%	2.7%
0017	Könizstr. 88	4410	89.8%	4.3%	0.6%	5.3%	5.9%
0018	Schwarzenburgstr. 59	6230	92.5%	0.8%	1.7%	5.0%	6.7%
0019	Morillonstr. 28	5530	88.7%	6.1%	1.0%	4.2%	5.2%
0020	Seftigenstr. 119	8000	96.2%	1.2%	0.5%	2.1%	2.6%
0021	Sandrainstr. 102	2990	95.3%	3.1%	0.9%	0.7%	1.6%
0022	Eymattstr.	6090	92.6%	0.8%	2.2%	4.4%	6.6%
0023	Glasbrunnenstr.	7050	88.7%	3.0%	4.6%	3.7%	8.3%
0024	Bernstr. 2 (Unterführung)	14060	96.0%	1.3%	1.9%	0.8%	2.7%
0027	Riedbachstr. (Nord)	8010	96.0%	1.5%	1.6%	0.9%	2.5%
0029	Murtenstr. (Gäbelbach)	6010	93.4%	1.5%	3.0%	2.1%	5.1%
0033	Worblaufenstr. Nord	8160	93.0%	1.7%	3.3%	2.0%	5.3%
0051	Effingerstr.	4610	88.7%	5.0%	2.8%	3.5%	6.3%
0052	Schwarztorstr.	4840	90.1%	4.1%	2.9%	2.9%	5.8%
0053	Schosshaldenstr. 32	5150	87.4%	5.6%	1.1%	5.9%	7.0%
0055	Bahnhofdurchfahrt	10130	96.5%	3.0%	0.5%	0.0%	0.5%
0059	Bottigenstr. 97	3010	92.2%	3.2%	2.0%	2.6%	4.6%
0063	Laubeggstr. (Schulhaus)	10390	93.4%	3.7%	1.5%	1.4%	2.9%
0064	Bolligenstr. (Tramdepot)	5920	93.0%	2.8%	3.1%	1.1%	4.2%
0065	Pulverweg	5620	89.8%	5.8%	3.4%	1.0%	4.4%
0072	Turnierstr. (Wald)	15200	95.4%	0.9%	2.4%	1.3%	3.7%
0074	Murtenstr. Ost	9000	88.6%	4.1%	3.6%	3.7%	7.3%
0083	Bremgartenstr. West	6530	93.2%	4.0%	1.8%	1.0%	2.8%
0084	Kirchenfeldstr. 50	14470	92.5%	3.9%	1.2%	2.4%	3.6%
0089	Weissensteinstr. 96 (Ost)	6340	94.2%	2.9%	2.2%	0.7%	2.9%
0090	Weissensteinstr. 86 (West)	9410	93.8%	3.5%	1.9%	0.8%	2.7%
0096	Stadtbachstr.	6410	89.3%	8.9%	0.8%	1.0%	1.8%
0099	Murtenstr. (Glasbrunnen)	4130	89.5%	4.9%	2.8%	2.8%	5.6%
0100	Eigerstr. West	8960	93.8%	3.5%	1.4%	1.3%	2.7%
0101	Eigerstr. Ost (Unterführung)	7050	95.0%	3.3%	1.2%	0.5%	1.7%
0102	Melchenbühlweg	1070	85.2%	5.1%	3.7%	6.0%	9.7%
0103	Tiefenaustr. Felsenau Nord	11310	94.6%	1.6%	2.8%	1.0%	3.8%
0104	Felsenaustr.	1860	94.0%	4.3%	1.5%	0.2%	1.7%
0105	Tiefenaustr. Felsenau Süd	13000	95.0%	1.8%	2.2%	1.0%	3.2%
0108	Murtenstr. (Kirche)	3300	82.3%	6.7%	4.7%	6.3%	11.0%

Mst-Nr.	Messstelle	DTV	Fahrzeuganteile (DTV)				SV
			PW	MR	LW	LZ	
0109	Eymattstr. (Kirche)	5030	90.4%	3.9%	1.5%	4.2%	5.7%
0110	Zentweg	3470	95.1%	1.1%	2.7%	1.1%	3.8%
1042	A6, Bern Ost						
1056	A1, Grauholz	111290	92.3%	1.2%	2.2%	4.3%	6.5%
1104	A6, Muri Süd						
1118	A1, Felsenauviadukt	107260	92.3%	1.3%	2.3%	4.1%	6.4%
1184	A12, Bümpliz	46620	93.8%	1.3%	1.6%	3.3%	4.9%
1214	A1, Brünnen	40640	90.0%	1.2%	2.6%	6.2%	8.8%
1271	A6, Muri Nord	74910	95.5%	1.2%	1.5%	1.8%	3.3%
1285	A1, Weyermannshaus	108550	93.5%	1.4%	1.7%	3.4%	5.1%
1368	Zubringer Neufeld (Tunnel)						
2801	Deisswil	10560	96.3%	0.8%	2.5%	0.4%	2.9%
2802	Rüfenacht	13500	94.3%	0.7%	3.8%	1.2%	5.0%
2804	Köniz	6730	95.5%	0.7%	3.0%	0.8%	3.8%
2805	Freiburgstr. 460	5990	92.3%	0.8%	6.1%	0.8%	6.9%
2807	Wohlen	6550	95.0%	0.8%	2.4%	1.8%	4.2%
2808	Herrenschwanden	7440	94.3%	0.7%	2.7%	2.3%	4.9%
2809	Münchenbuchsee	9280	93.2%	0.7%	4.1%	2.1%	6.1%
3102	Gerbergasse 7	1720	93.0%	3.3%	3.5%	0.2%	3.7%
3103	Postgasshalde 1	5950	94.3%	4.8%	0.8%	0.1%	0.9%
3107	Aarstr. 47	810	93.6%	2.5%	3.8%	0.1%	3.9%
3218	Felsenastr. 28	2470	85.5%	2.2%	9.6%	2.7%	12.3%
3312	Könizstr.	4870	90.0%	2.3%	4.3%	3.4%	7.7%
3318	Schwarzenburgstr. 18	8640	92.6%	0.9%	2.0%	4.5%	6.5%
3335	Zieglerstr. 37	7690	93.6%	2.0%	3.4%	1.0%	4.4%
3340	Sulgeneckstr. 60	4680	96.0%	1.2%	2.6%	0.2%	2.8%
3402	Jungfraustr. 40	3030	96.8%	1.2%	1.9%	0.1%	2.0%
3403	Thunstr. 36 (untere)	2820	94.9%	2.7%	2.2%	0.2%	2.4%
3450	Thunstr. (Tramdepot)	18630	87.6%	9.2%	2.6%	0.6%	3.2%
3533	Breitenrainstr. 31	1930	91.6%	4.9%	3.4%	0.1%	3.5%

Mittelwert Fahrzeuganteile	92.6%	2.8%	2.4%	2.2%	4.6%
-----------------------------------	--------------	-------------	-------------	-------------	-------------

Legende:

- DTV Durchschnittlicher täglicher Verkehr (Mo–So)
PW Personenwagen
MR Motorrad
LW Lastwagen
LZ Lastenzug, Sattelschlepper
SV Schwerverkehr (ab 3.5t Gesamtgewicht)

3 Verkehrsentwicklung

3.1 Verkehrsentwicklung ausgewählter Messstellen 1968 bis 2018

Verkehrsentwicklung durchschnittlicher 24-Stundenverkehr (DTV) 1968 - 2018

Jahr	Verkehrsmessstellen auf Autobahnen										Verkehrsmessstellen in der Agglomeration						Verkehrsmessstellen auf Strassen im Stadtgebiet							
	A1 Brinnen 214	A1 Forsthaus 285	A1 Felsenau 118	A1 Grauholz 056	A6 Bern Ost 042	A6 Muri Nord 271	A6 Muri Süd 104	A12 Bümplitz 184	Zubr. Neufeld 368	Deisswil 2801	Herschwandlen 2808	Kontz 2804	Münchenbühlsee 2809	Rüschacht 2802	Wabern 2803	Wohlen 2807	Aartrasse 42 3107	Lorrainbrücke 0082	Monbijoubücke 0081	Murtenstrasse 0074	Weyerhannshaus 0074	Schossaldenstr. 0053	Seminarstr. 1 0106	
1968									4400				6800	11500							18300			
1969									4300				6800	13500							19700			
1970									5400				6900	13700							19600			
1971									5600				7000	14000							20800			
1972									5800			8800	7100	17400							23900			
1973									5700			9500	7300	18600							23300			
1974						21800			5700			6900	9300	14900							23600			
1975						23500			6000			6900	9100	15300							22900			
1976						23900			6000	5400		9200	8800	14900							24700			
1977						24200			7000	5500		8800	9300	15300							24300			
1978						28400			7600	5600		6800	9200	15400							24700			
1979						28800			6900	5500		6700	9100	15400							24200			
1980						30200			7700	5200		8900	10400	14700							21200			
1981						31900			7300	5400		8600	10500	15400							20100			
1982						31900			7400	5500		8900	11000	15900							23800			
1983						32900			7700	5600		8600	11300	16900							20500			
1984						33400			7700	5700		8800	11400	17000							21000			7100
1985						34400			7800	5800		8600	11800	16900							21000			4800
1986						35500			8400	5800		8600	11500	17600							21900			4400
1987						32000			8400	6200		7300	12400	17700							22300			6100
1988						33700			8400	6300		7900	12800	17300							22900			6100
1989						40500			8400	6300		8900	12800	17300							22000			6300
1990						41100			8700	7100		7900	12800	17200							20500			6300
1991	17200					41700			9200	6800		8400	12300	17200							20300			6900
1992	18300					42700			9300	3000		9200	12500	17400							20900			5400
1993	19800					41900			9500	3000		9300	12300	17100							20800			5200
1994	19600					44000			10300	6300		7700	9000	11900							20600			4900
1995	19400					44900			2010000	6100		7900	9600	12800							20600			4700
1996	19200					44200			9700	7100		9900	13100	18100							21200			4800
1997	20000					46300			10000	7100		10200	13100	18100							20700			6100
1998	22600					48100			10300	7200		10400	13400	18100							23000			6100
1999	22600					50000			10600	7500		10500	13600	18100							23000			6300
2000	22900					51800			10700	7700		10600	13700	18100							23000			6300
2001	27800					52900			10800	7700		10400	14000	18100							20200			4900
2002	32700					55100			10800	7700		10300	14200	18100							20200			4900
2003	32100					56400			10500	7400		10200	14000	18100							19800			5400
2004	32800					57500			10700	7400		10100	13700	18100							19200			6000
2005	333400					57700			10700	7300		10000	13100	18100							18400			5800
2006	34500					59000			10500	7200		10100	13600	18100							17700			3900
2007	34500					61500			10300	7500		9800	13700	18100							18500			2800
2008	35000					60800			10300	7600		10000	13400	18100							17000			2800
2009	37000					69000			10000	7700		9900	13300	18100							16500			2800
2010	36600					67400			9700	6900		10100	13000	18100							17100			2800
2011	36300					67600			9500	6800		9700	12400	18100							17000			3000
2012	36500					68900			10100	6200		9800	12700	18100							16200			3000
2013	38600					71000			10100	6100		9600	12500	18100							17100			3200
2014	39500					72900			10100	6700		9700	12600	18100							16600			3200
2015	39900					73800			10100	6800		9200	12700	18100							16500			3200
2016	40700					75500			10100	6800		9000	12700	18100							16500			2800
2017	40800					75900			10600	7000		9500	13100	18100							19100			2800
2018	40640					74910			10560	7440		9280	13500	18100							16200			2800

-- keine Werte
 1) xxxxxx baubedingte Abweichungen
 2) xxxxxx interpolierte Werte

3.1.1 Verkehrsentwicklung auf Strassen im Stadtgebiet

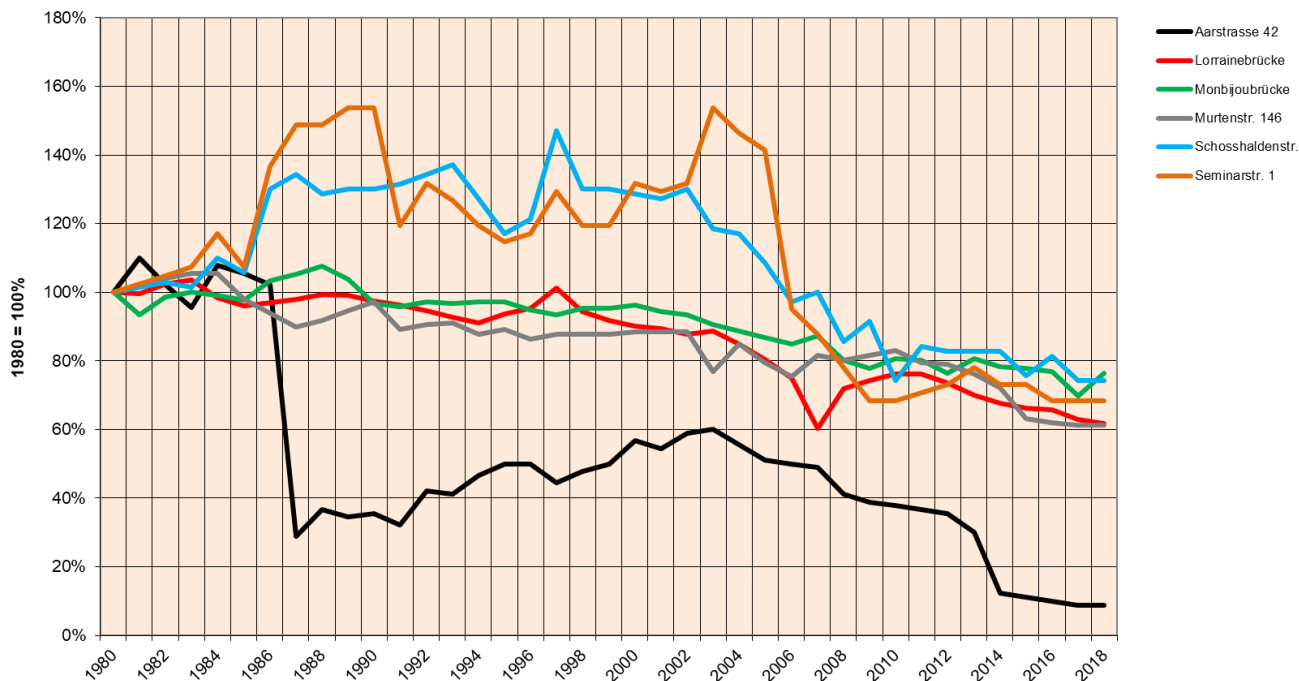
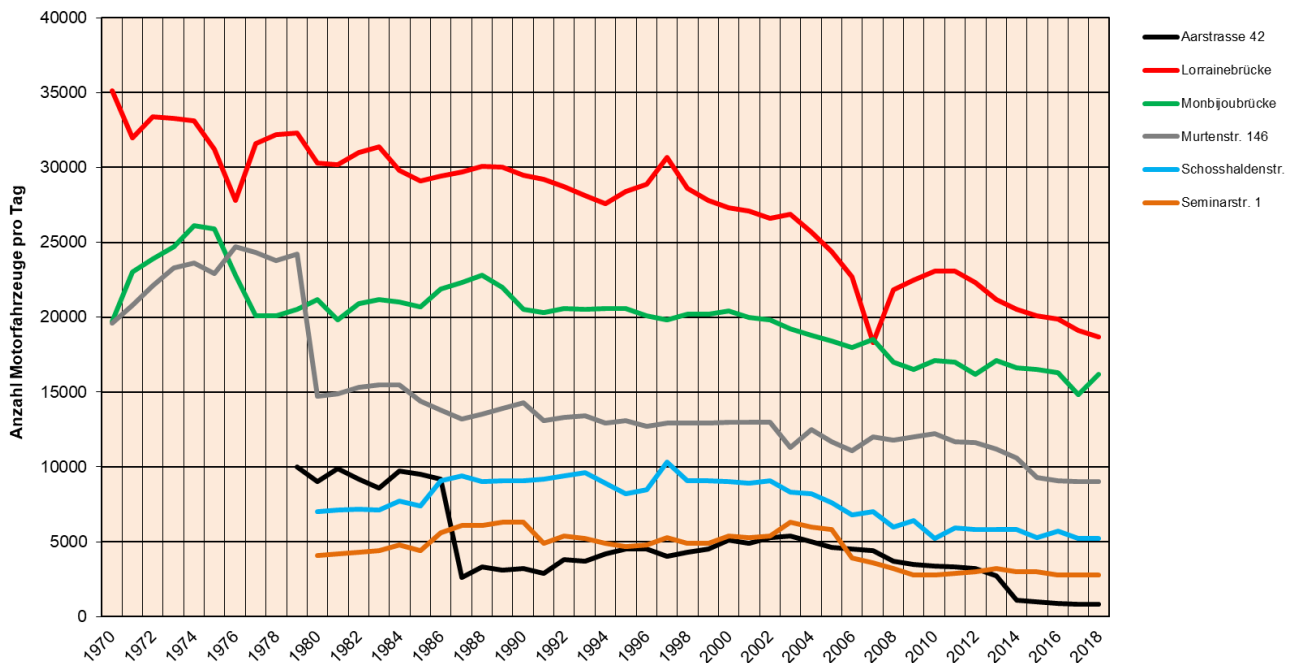

3.1.2 Verkehrsentwicklung auf Strassen in der Agglomeration

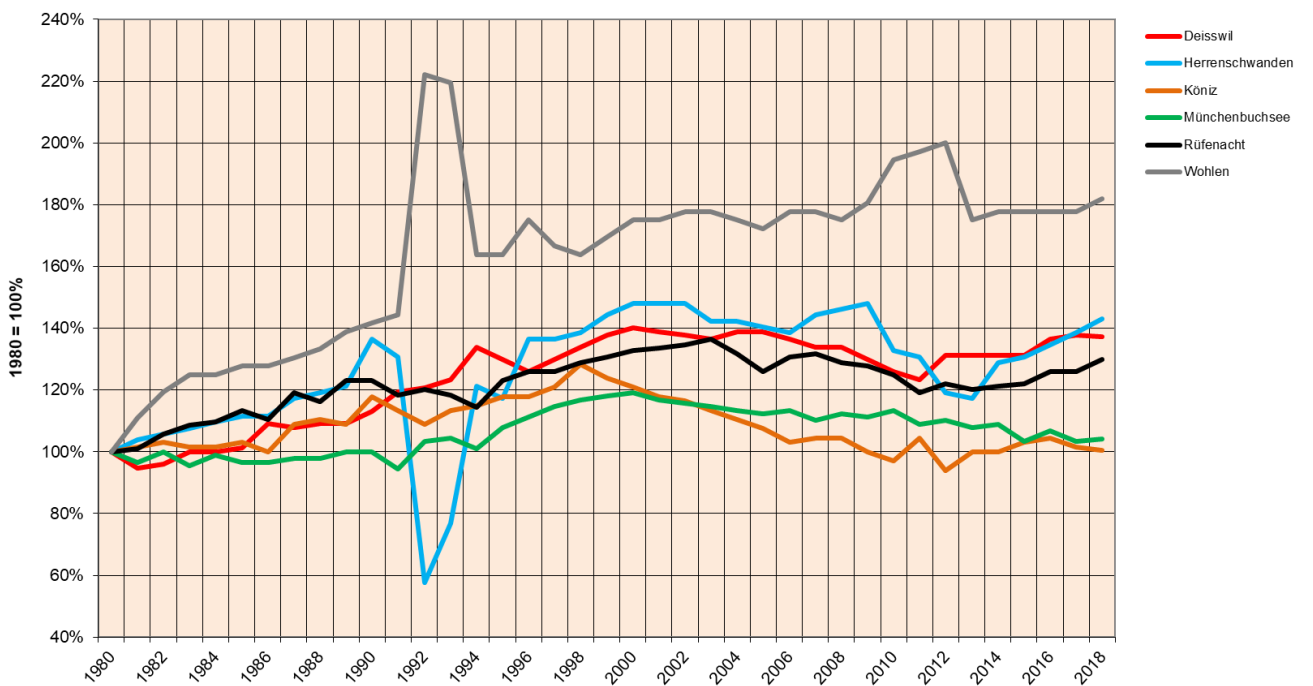
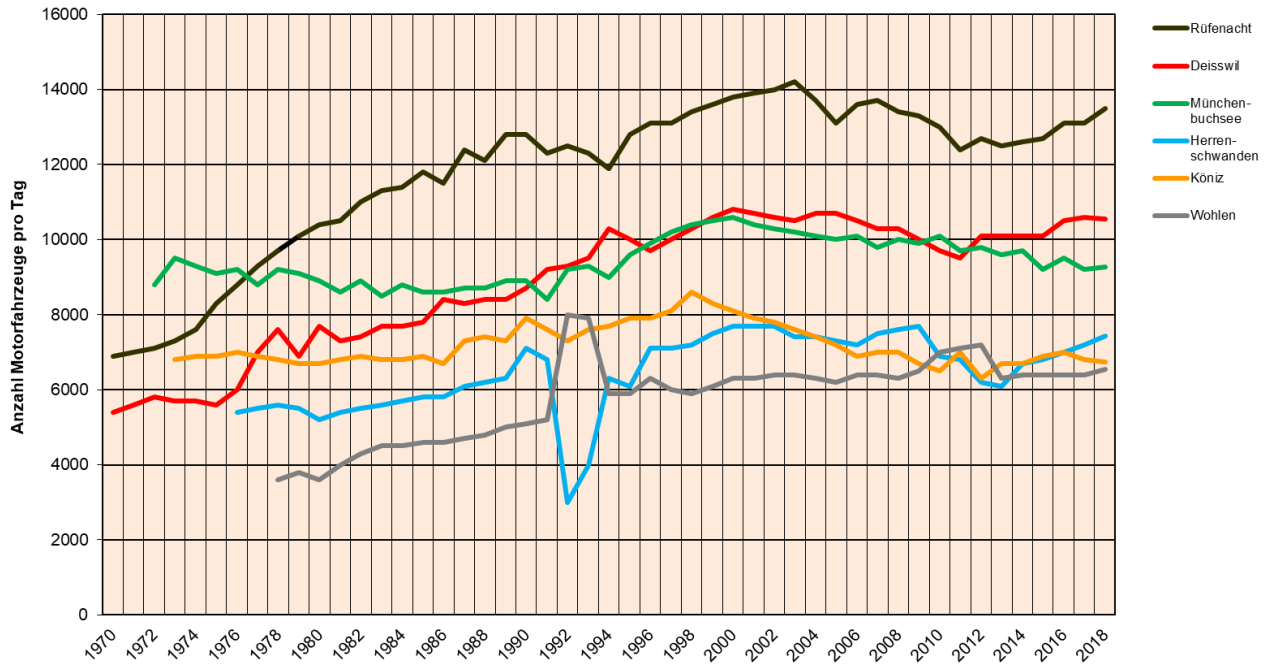

3.1.3 Verkehrsentwicklung auf Autobahnen

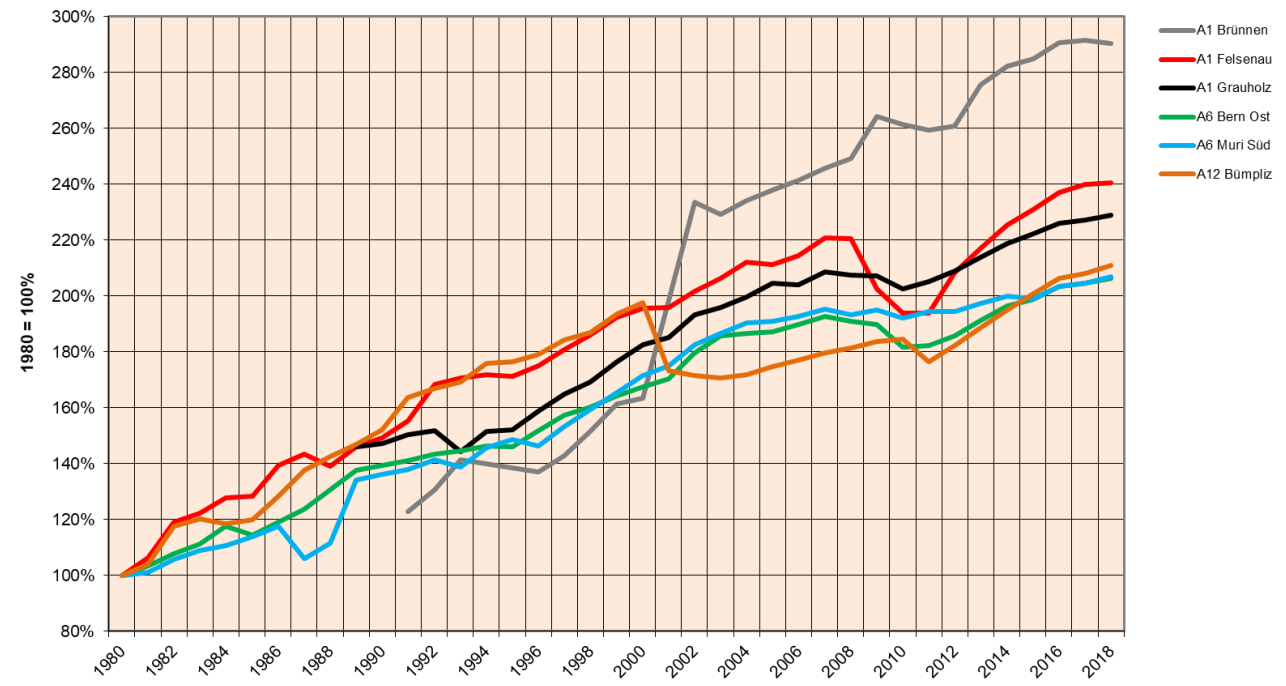
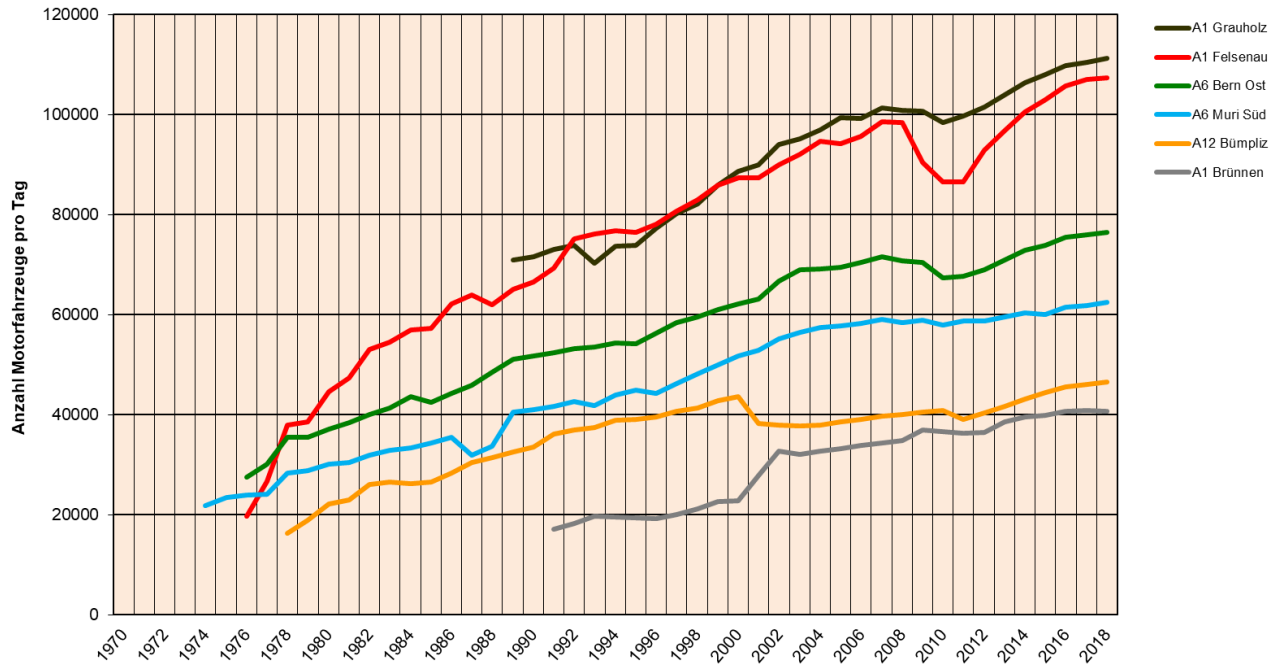

3.2 Verkehrsentwicklung neuerer Messquerschnitte in der Stadt Bern 2000 bis 2018

Mst-Nr.	Messstelle	2000	2001	2002	2003	2004	2005	2006	2007	2008	2009	2010	2011	2012	2013	2014	2015	2016	2017	2018
0003	Laubeggstr. 139	10060	9800	9950	10470	10110	10170	10180	10910	10500	10810	11010	10680	10450	8630	7530	7520	7070	6850	6780
0004	Ostring 77	18700	17590	18220	18070	18710	19090	17920	21100	20450	20350	21410	21470	19470	17710	17150	16600	17390	17420	17350
0005	Murtenstr. 26 (Insel)	19000	19490	20330	20440	19620	20140	18950	17420	18470	20000	18070	18200	17330	16980	17040	17100	17260	17300	17300
0006	Zieglerstr. 7	7950	8040	8710	8720	9140	9980	10240	11450	10840	10960	10820	10770	10400	10460	9340	8860	7910	7540	8540
0007	Laupenstr. 57	9420	9850	10060	9660	9170	9360	9000	7570	8090	8200	7720	7460	7230	7040	6950	6680	7070	7060	6920
0008	Murtenstr. (Forsthaus)	21640	20710	23130	23050	22280	21790	22540	21920	23250	24090	25110	22940	22570	20280	22890	20230	20220	20380	20580
0009	Länggassstr. 93	11050	10700	11080	10880	10520	9980	9410	10860	11790	12070	9700	9750	9590	9360	9550	9170	10170	9510	9360
0010	Neubrückstr. (Neufeld)	14450	14240	14280	14070	14450	14120	13850	14000	14000	14000	2910	2430	2400	2500	2440	2410	2340	2350	2240
0011	Tiefenastr. (Henkerbr.)	10210	9990	9680	9300	8650	8490	8380	7390	7770	15250	17020	17170	17650	17520	17460	15550	15700	15440	15470
0012	Worbstr. (Wald)	6950	6540	7370	7190	6880	6290	6360	6430	7100	6200	6220	6610	6000	5370	5220	5550	5510	5320	5260
0013	Muristr. 168	7800	6710	6610	6850	6810	6990	6930	6830	6190	6340	6610	6100	6000	5470	5070	5410	5360	4990	4890
0014	Ostermundigenstr. 61	10590	11490	11700	11480	11160	11250	10660	10340	9920	10700	10820	10500	10220	9780	9680	8760	8760	8380	8230
0016	Weissensteinstr. 2	11550	11570	11550	11340	11020	11010	11290	11000	10730	11890	11470	11070	11290	11280	11290	9510	10430	9710	9000
0017	Könizstr. 88	4810	4910	5050	5060	4930	5040	4900	4380	4030	4430	4560	4740	4660	4630	4600	4190	5170	4860	4410
0018	Schwarzenburgstr. 59	8180	7290	7740	7670	7640	7490	7700	7270	8590	8290	8330	8120	7740	7430	7630	7310	7050	5050	6230
0019	Morillonstr. 28	7320	6670	7200	6750	6210	5860	5690	5610	5090	5300	5630	5810	5450	5260	5080	6150	6510	5790	5530
0020	Seftigenstr. 119	11160	10960	10810	10800	10510	10160	10230	10080	9890	9900	11030	10900	10560	10450	10020	8270	8290	7230	8000
0021	Sandrainstr. 102	5050	5070	5150	5120	4980	4630	4220	4130	4270	3960	3890	3930	3870	3770	3680	2800	2860	3010	2990
0022	Eymattstr.	5880	5840	6150	6270	6260	6470	6620	7000	7240	7160	6840	6710	6390	6240	6110	6020	6110	6150	6090
0023	Glasbrunnenstr.	10040	10090	10420	10540	10280	9750	9560	9550	10060	9830	9230	9730	9520	9210	8820	7740	7590	7270	7050
0024	Bernstr. 21 (Unterf.)	20330	20280	20310	20150	19910	19820	19860	19790	18510	14650	15900	14080	14950	15420	15110	14160	14140	14110	14060
0027	Riedbachstr. (Nord)	6910	6880	7090	7050	6810	6770	6950	7770	8000	11720	10460	9440	9110	9110	9210	8030	7910	7010	8010
0053	Schosshaldenstr. 36	9000	8930	9100	8260	8200	7500	6800	6960	5950	6430	5210	5860	5840	5840	5800	5330	5670	5170	5150
0074	Murtenstr. (Weyerm.)	11550	10800	10060	11270	12470	11730	11090	11960	11800	11990	11960	11680	11660	11240	10590	9330	9080	9020	9000
0081	Monbijoubücke	20370	20000	19790	19200	18800	18400	17990	18230	16950	16470	17060	16950	16250	17140	16590	16500	16260	14820	16210
0082	Lorrainebrücke	27320	27090	26550	26900	25720	24360	22710	18310	21830	22460	23060	23120	22330	21210	20460	20120	19890	19050	18720
3107	Aarstr. 47	5060	5000	4930	5360	5000	4600	4540	4430	3680	3460	3380	3340	3160	2740	1110	990	920	810	810

Legende

- interpolierte Werte
- Verkehrsdaten beeinflusst durch Baustellen (siehe Kap. 4 "Strassennetzänderungen")

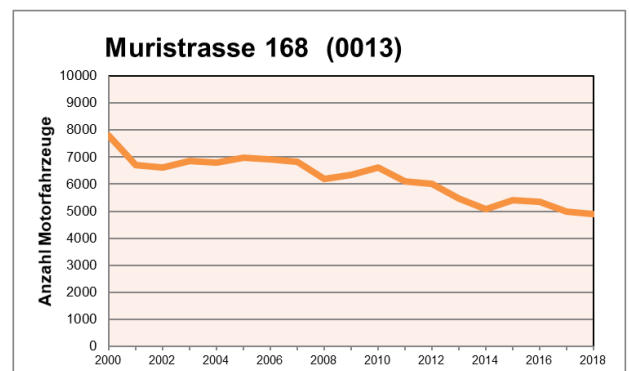
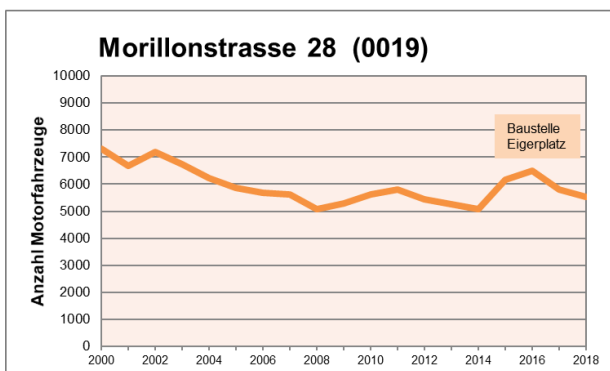
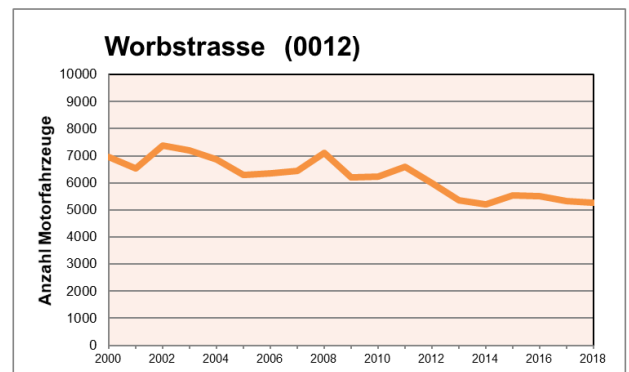
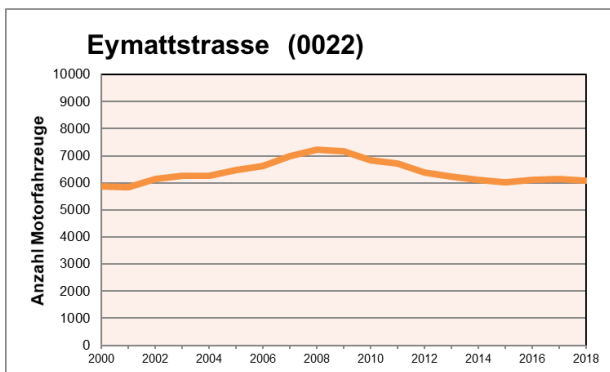
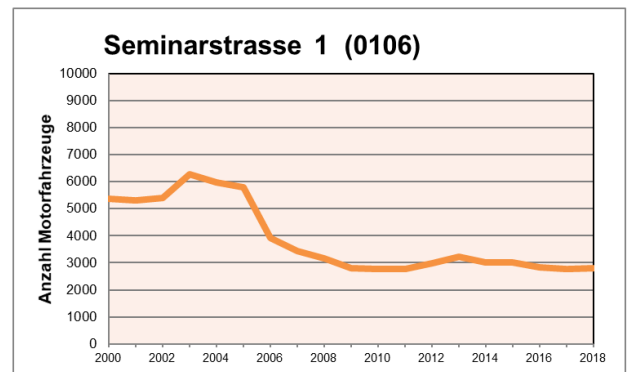
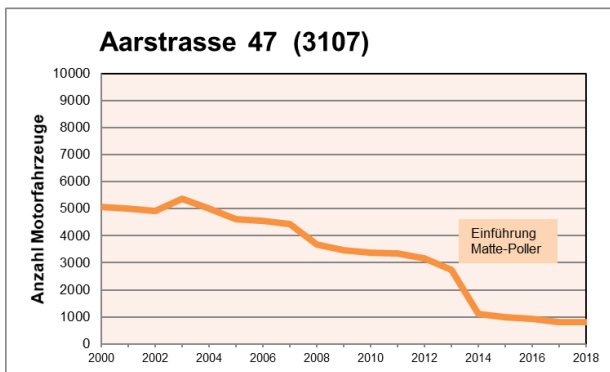
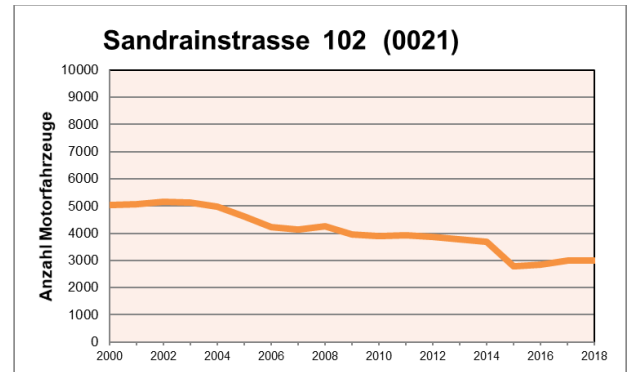
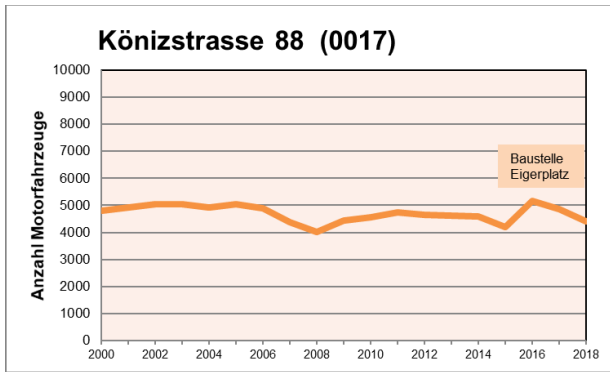

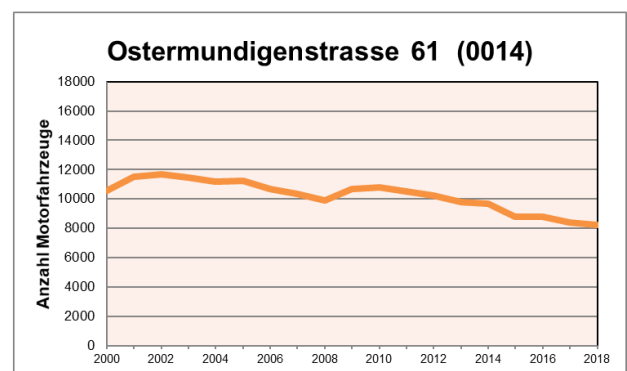
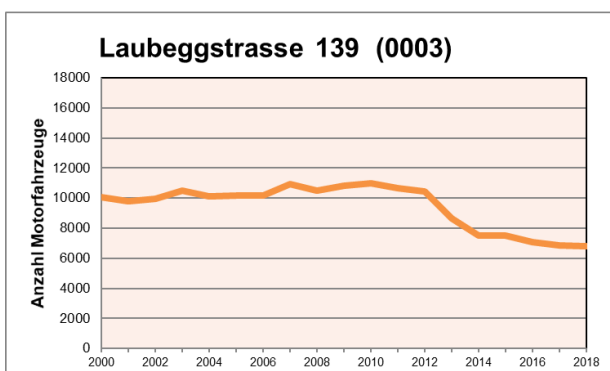
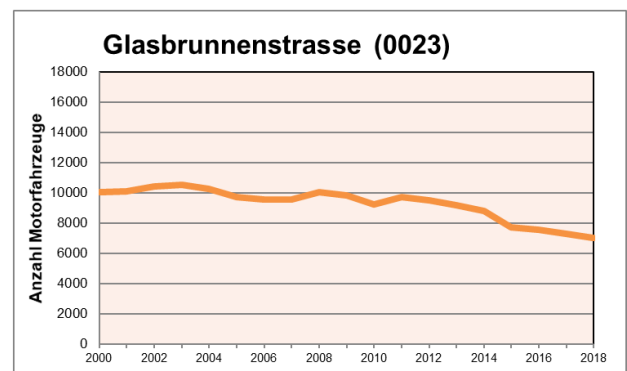
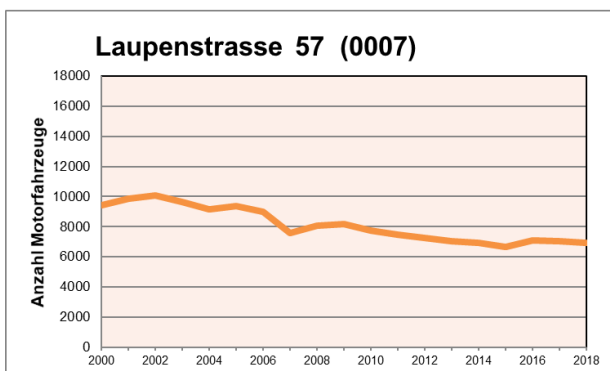
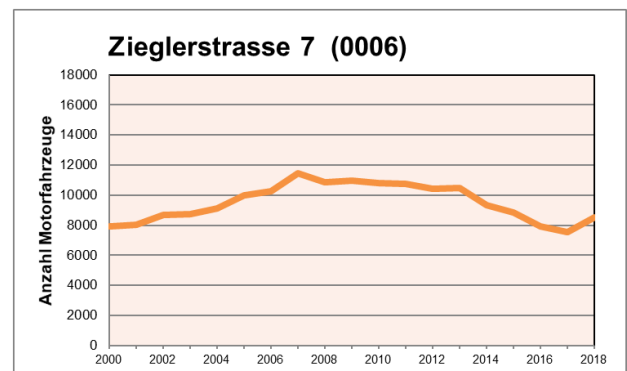
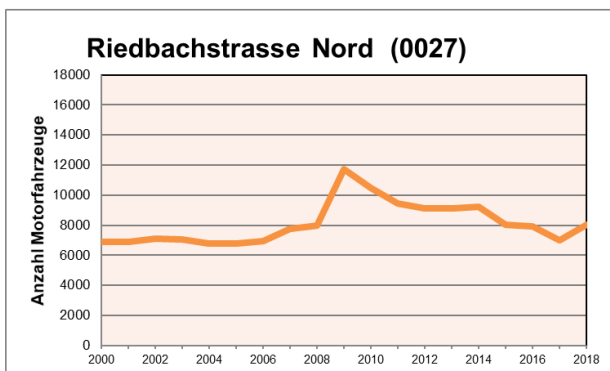
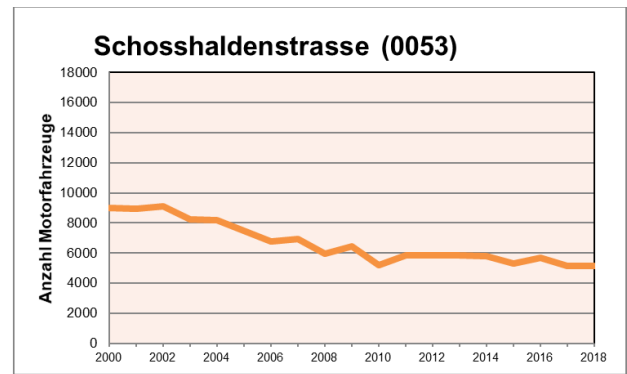
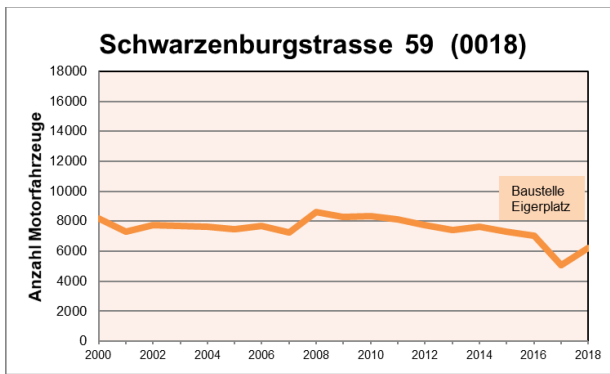

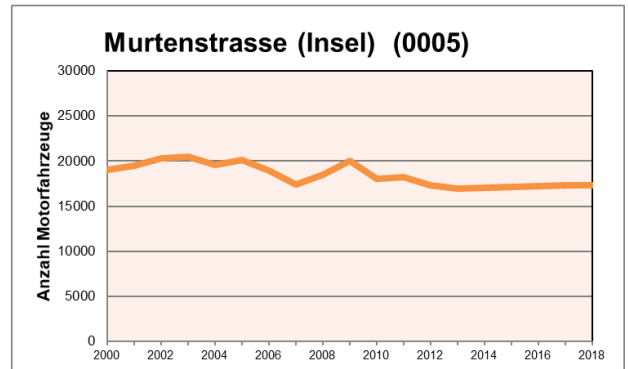
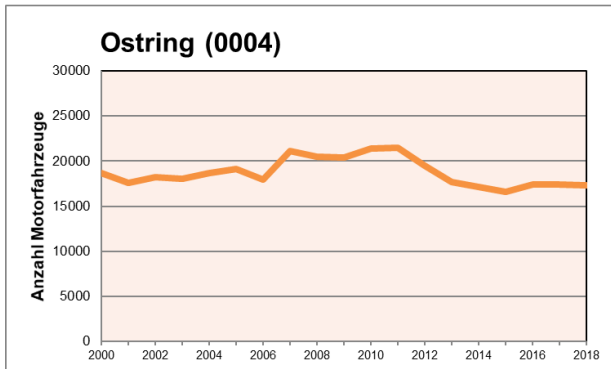
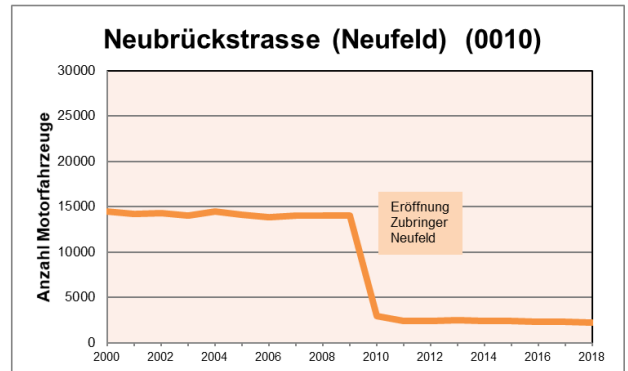
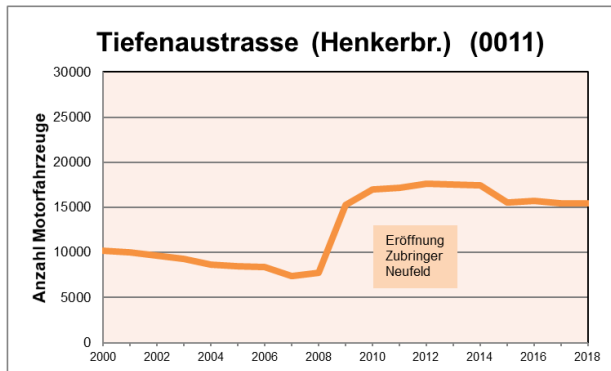
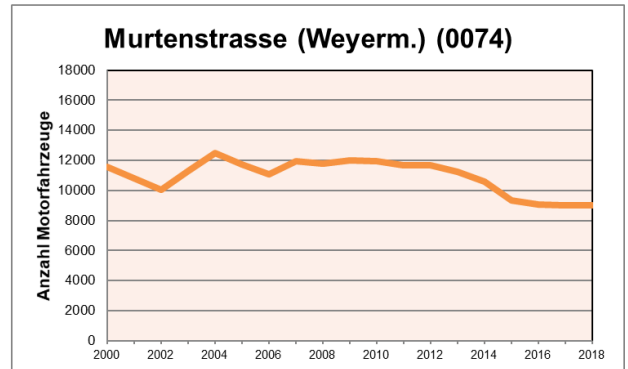
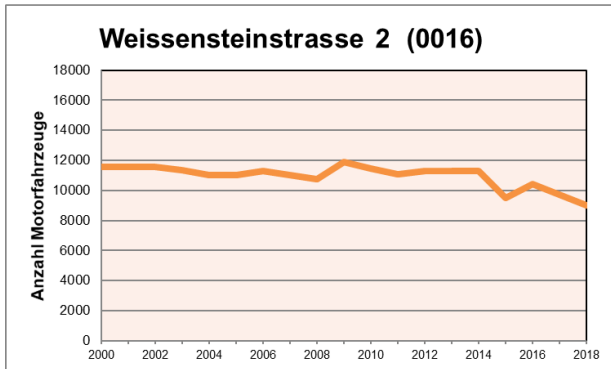
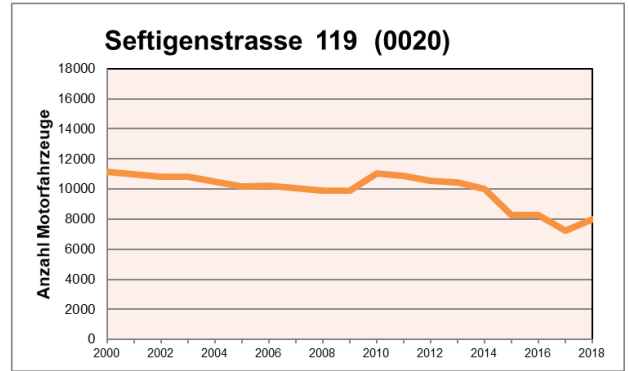
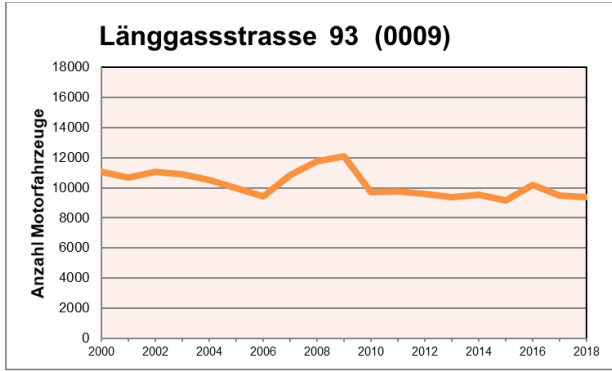

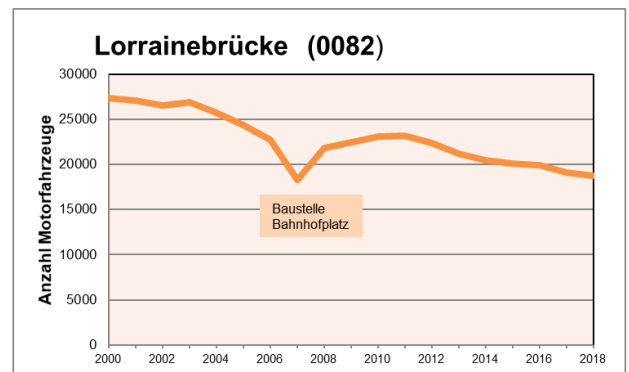
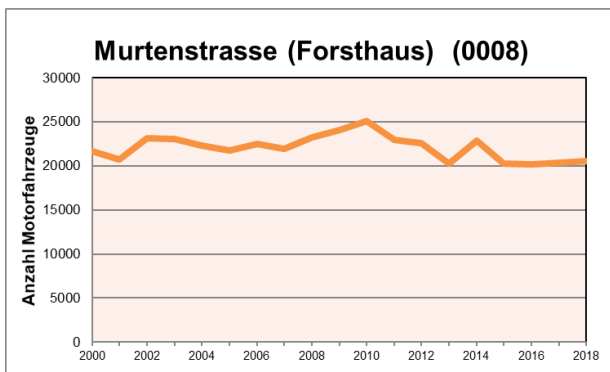
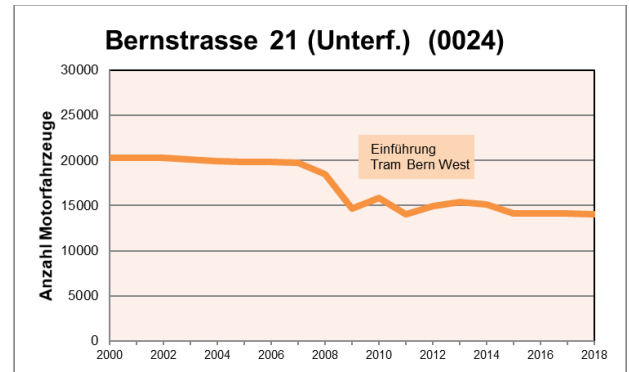
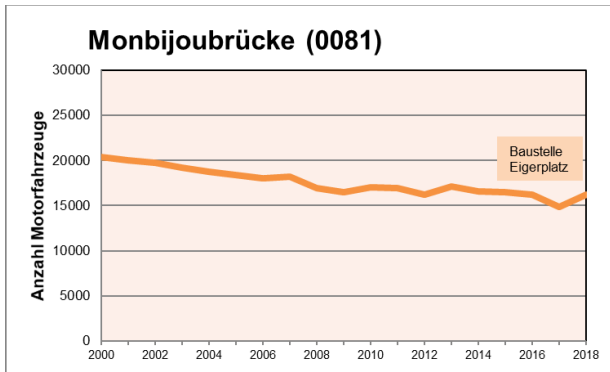

4 Verkehrsbeeinflussungen

Im Folgenden sind die wichtigsten Strassenregimeänderungen welche für die Stadt Bern relevant sind ab dem Jahr 1962 aufgeführt:

10.05.1962	A1: Eröffnung Wankdorf - Schönbühl
13.12.1964	A1: Eröffnung Schönbühl - Kirchberg
26.05.1966	A1: Eröffnung Kirchberg - Niederbipp - Oensingen
28.05.1966	A6: Eröffnung Ostring - Muri
18.06.1971	A6: Eröffnung Kiesen - Spiez
10.05.1972	A6: Eröffnung Rubigen - Kiesen
29.06.1973	A6: Eröffnung Wankdorf - Ostring
29.06.1973	A6: Eröffnung Muri - Rubigen
29.06.1973	A6: Eröffnung Lattigen - Wimmis (Ausfahrt Simmental)
27.09.1973	A12: Eröffnung Düdingen - Flamatt
21.12.1973	T10: Eröffnung Muri (A6) - Rüfenacht (Autobahnzubringer)
04.09.1975	A1: Eröffnung Wankdorf - Felsenauviadukt - Neufeld
30.06.1976	A1: Eröffnung Neufeld – Glasbrunnenstr. Fahrtrichtung Murten
05.08.1976	A1: Eröffnung Neufeld Fahrtrichtung Wankdorf (definitiv)
24.11.1976	A1: Eröffnung Neufeld - Forsthaus
10.12.1976	A12: Eröffnung Flamatt - Thörishaus
07.12.1977	A12: Eröffnung Forsthaus - Weyermannshausviadukt - Thörishaus
21.03.1977-30.11.1977	A1: Sperrung Tiefenaubrücke
22.11.1979	A1: Eröffnung Forsthaus - Bethlehem (inkl. verlegte Murtenstrasse)
09.01.1980-27.06.1980	Untertorbrücke: Sperrung
27.06.1980	Untertorbrücke: Einseitige Wiedereröffnung in West-Ost-Richtung
02.09.1980	Turnierstrasse: Eröffnung der neuen Verbindung
15.10.1980	Innenstadt: Verkehrsversuch Innenstadt (Sperrung Kornhausplatz)
06.01.1981	Eymattstrasse: Sperrung Busspur für MIV
23.11.1981	A12: Eröffnung Fribourg - Vevey
05.11.1981	A1: Eröffnung Brünnen - Murten
01.07.1982	A1: Eröffnung Tunnel Bern Bethlehem - Bern Brünnen
30.09.1983	Eymattstrasse: Wiedereröffnung Busspur
30.09.1983	Bethlehemstrasse: Einführung Einbahnverkehr (ab Bümplizstr.)
21.04.1987	Matte: Sperrung
29.06.1987-09.09.1987	Kornhausbrücke: Baubedingte Sperrung
25.03.1988-06.11.1988	Kirchenfeldbrücke: Baubedingte Sperrung
01.09.1990-30.11.1990	Seminarstrasse: Einbau Schwellen
01.02.1989-31.10.1991	Höhe: LW-Verbot und Verkehrsberuhigung
28.08.1989	Spitalacker: Verkehrsberuhigung (Einbahn Beundenfeldstrasse)
02.04.1991	Alte Murtenstrasse: Sperrung zw. Eymattstr. und Waldmannstr.

02.08.1991-18.11.1993	Lorrainebrücke: Behinderungen durch Brückensanierung
03.10.1991	Egghölzli: Einführung Linksabbiegeverbot Dunantstr. - Egghölzlistr.
29.11.1991	Egghölzlistrasse: Aufhebung Linksabbiegeverbot
01.04.1992-29.10.1993	Halenbrücke: Baubedingte Sperrung
18.06.1992	Belpstrasse: Sperrung stadteinwärts (ab Eigerplatz)
03.01.1993	Bümplizstrasse: Sperrung Zentrum Bümpliz
29.06.1993	Egghölzliplatz: Einführung temporäres Abbiegeverbot
29.10.1993	Wildparkstrasse: Sperrung und Einführung Kreisel Bierhübeli
02.08.1994	Henkerbrännli: Einführung Rechtsabbieger
03.10.1994-03.10.1995	Halenstrasse: Sperrung (nur MIV)
01.10.1995	Wildparkstrasse: Eröffnung stadtauswärts (Ausn. Schwerverkehr)
03.03.1997-31.10.1997	Kornhausbrücke: Baubedingte Sperrung
05.07.1997-09.08.1997	Seftigenstrasse Wabern: Baubedingte Sperrung (ab Sandrainstr.)
16.11.1998	Belpstrasse: Fahrverbot stadtauswärts ab Schwarztorstrasse
18.01.1999-22.05.1999	Niederbottigenweg: Baubedingte Sperrung
01.03.1999-17.12.1999	Bühlbrücke: Baubedingte Sperrung
28.06.1999	Genfergasse: Sperrung Geradeausverkehr bei Speichergasse
05.07.1999-29.10.1999	Bahnhofplatz: Baubedingte Reduktion auf 2 Spuren
26.06.2000-04.08.2000	Kapellenstrasse: Baubedingte Sperrung
10.07.2000-27.07.2000	Muristrasse: Baubedingte Sperrung (zw. Burgernziel und Egghölzli)
21.08.2000	Bahnhofplatz: Verkehrsversuch
05.04.2001	A1: Eröffnung Yverdon – Payerne
22.10.2001	Hirschengraben: Sperrung Bubenbergrplatz Richtung Effingerstrasse
01.03.2002	Waisenhausplatz: Sperrung Durchfahrt Speichergasse – Hodlerstr.
01.03.2002-01.08.2003	Waisenhausplatz: Baubedingte Verkehrsbehinderungen
02.08.2002-31.07.2004	Bundesplatz: Baubedingte Verkehrsbehinderungen
09.09.2002-31.10.2005	Casinoplatz: Baubedingte Verkehrsbehinderungen
14.09.2002-28.09.2002	Seftigenstrasse: Baubedingte Sperrung (ab Eigerplatz)
01.03.2003-28.02.2004	Thunplatz: Verkehrsversuch
26.05.2003-16.12.2003	Brunngasshalde - Postgasshalde: Baubedingter Einbahnverkehr
04.07.2003-09.08.2003	Casinoplatz: Baubedingte Sperrung
25.07.2003	Breitenrainstrasse: Einführung Linksabbiegeverbot stadteinwärts
04.08.2003-11.09.2003	Sperrung Richtung Schosshalde
08.09.2003-26.03.2003	Schosshaldenstrasse: Baubedingte Sperrung (nördlich Laubeggstr.)
24.01.2004	Matte: Einführung Nachtfahrverbot
26.05.2004-16.12.2004	Postgasshalde - Brunngasshalde: Baubedingte Einbahnregelung
12.12.2004	Wankdorf S-Bahnstation: Neue Verkehrsführungen
31.05.2005	Friedhofweg: Keine Durchfahrt mehr möglich (Parkplätze ZPK)
20.06.2005-15.07.2005	Postgasshalde - Brunngasshalde: Baubedingte Sperrung
26.07.2005	Seminarstrasse: Einführung Einbahnstrasse
16.07.2005-22.10.2005	Kram-/Gerechtigkeitsgasse: Baubedingte Sperrung

01.09.2005	Stadtbach-/Schanzenstrasse: Zwingendes Linksabbiegen
09.09.2005	Kasernenstrasse: Umkehrung Einbahnstrasse
22.10.2005	Untere Altstadt: Einführung BGZ ganze Untere Altstadt
07.11.2005	Kapellen-/Monbijoustrasse: Zwingendes Rechts-/Linksabbiegen
29.11.2005	Casinoplatz: Neue Verkehrsführung
26.01.2006	Westtangente: Ausfahrt Bahnhofparking neu zwingend rechts fahren
14.01.2007-31.05.2008	Bahnhofplatz: Neubau
14.06.2007-24.11.2008	Seminarstrasse: Baubedingte Sperrung
01.04.2008-30.09.2010	Tram Bern West: Neubau (verschiedene Verkehrsbehinderungen)
28.06.2008	Wildparkstrasse: Sperrung MIV
05.07.2008-01.12.2009	Mittelstrasse: Gesperrt Richtung Neubrücke
07.07.2008-28.07.2008	Neubrücke (Stutz): Baubedingte Sperrung
11.08.2008-05.09.2008	Schwellenmattstrasse: Baubedingte Sperrung
08.12.2008	Riedbachstrasse: Sperrung (Höhe Westside)
04.07.2009-10.07.2009	Thunplatz: Geleiseerneuerung
15.08.2009	Zubringer Neufeld: Eröffnung
15.08.2009	Neubrücke (Sporthalle): Sperrung MIV abends
15.08.2009-07.11.2012	Wankdorfplatz: Bau des unterirdischen Kreisels
15.08.2009	Tellstrasse: Sperrung MIV
12.12.2009	Halenstrasse: Sperrung MIV
01.03.2010-30.11.2011	Stadttangente Bern: Sanierung (Hauptphase)
12.12.2010	Tram Bern West: Inbetriebnahme
12.12.2010	Freiburgstrasse; Sperre Ausfahrt in Schloßstrasse
10.12.2011	Halenstrasse: Sperrung ÖV
31.10.2012	Neue Anschlussrampen Zürich-Bern Schermenweg
04.03.2013-13.12.2013	Bollwerk: Sanierung
02.04.2013-15.09.2013	Marktgasse: Sanierung
06.11.2013	Aarstrasse: Einführung Tempo 30
07.07.2014	Matte: Inbetriebnahme Poller
22.04.2016-14.08.2017	Eigerplatz: Neugestaltung und Sanierung
02.07.2018-02.09.2018	Weissensteinstrasse: Sanierung Fahrtrichtung Bümpliz
23.07.2018-14.10.2018	Kirchenfeldbrücke: Baubedingte Sperrung

Verkehrsmessungen 2018

Verkehrsmessungen des motorisierten Individualverkehrs (MIV)



Tiefbauamt
Stadt Bern

02.07.2019

Legende

Permanente Verkehrsmessstellen

- Klassifizierung
- Summenzählungen
- Summenzählungen auf Autobahnrampen (TAB, ASTRA)
- Verkehrszählungen auf Autobahnen (ASTRA)

Periodische Verkehrsmessstellen

- Klassifizierung
- Summenzählungen

