Stadt Bern
Tiefbauamt
Stadtplanungsamt

Naturgefahrenplan

Die Naturgefahrenkarte verzeichnet:
- Gefahrengebiete gemäss der kantonalen Gefahrenkarte

Plan Nr. 14/26 A
Datum 08.11.2016
Massstab 1 : 2500

Stadtplaner Mark Warner

Verfasser: Geomatik AG
Bahnhofstrasse 7, Postfach 1236, Thun, CH-3601
Telefon +41 33 225 50 50
Fax +41 33 225 50 51
E-Mail info@geomatik.ch
Internet www.geomatik.ch

Genehmigungsvermerke

Mitwirkung
Mitwirkungsbericht vom: ..
Genehmigung durch: ..
Öffentliche Auflage vom: ..
Genehmigung durch den Grossen Rat des Kt. Bern am: ..

Anzahl Einsprachen: ..
Einspracheverhandlung: ..
Erledigte Einsprachen: ..
Unerledigte Einsprachen: ..
Rechtsverwahrungen: ..

Gemeinderatsbeschluss Nr.: ..
Gemeinderat vom: ..

BESCHLOSSEN DURCH DIE STIMMBERECHTIGTEN AM

an: Text:

Namens der Stadt Bern:

Der Stadtschreiber: Alexander Tschäppät

Der Stadtbaudirektor: Dr. Ing. Michel Amsler

GENEHMIGT DURCH DAS KANTONALE AMT FÜR GEMEINDEN UND RAUMORDNUNG

DAS AMT/ATTITREN WIRD DURCH DEN GEMEINDERAT BESTIMMT.

Stadt Bern
Stadtplanungsamt
Predigergasse 5
Postfach 3001 Bern

T 031 321 70 35
F 031 321 70 39
E stadtplanungsamt@bern.ch
www.bern.ch/stadtplanung

Legende

Fließgewässer

- Wirkungsbereich Gemeindegebiete Stadt Bern
- Gefahrengebiete mit erheblicher Gefährdung (roter Gefahrengebiet)
- Gefahrengebiete mit mittlerer Gefährdung (blaues Gefahrengebiet)
- Gefahrengebiete mit geringer Gefährdung (gelbes Gefahrengebiet)
- Gefahrengebiete mit einer Restgefährdung (gelb-weiss gestreiftes Gebiet)

Allgemein

- Gefahrengebiete gemäss Gefahrenkrisenkarte (ausserhalb Projektperimeter)
- Projektperimeter der Naturgefahrenkarte
- Wildnisse, Wildnisse gemäss Hannes, Standortkoordinaten Wildnisse, Wildnisse gemäss Hannes, Grösse der effektiven Nutzungen, Grösse der ursprünglichen Wildnisse und Hotspots
- Schutzzone A, B, C
- Wald
- Gewässer
- Bundesnationalstrasse
- Kantonsstrasse
- Bundesnationalbahn
- Kantonsnationalbahn
- Periodische Naturgefahren in aquatischen Planungen
- Amtliche Vermessungsgrundlage

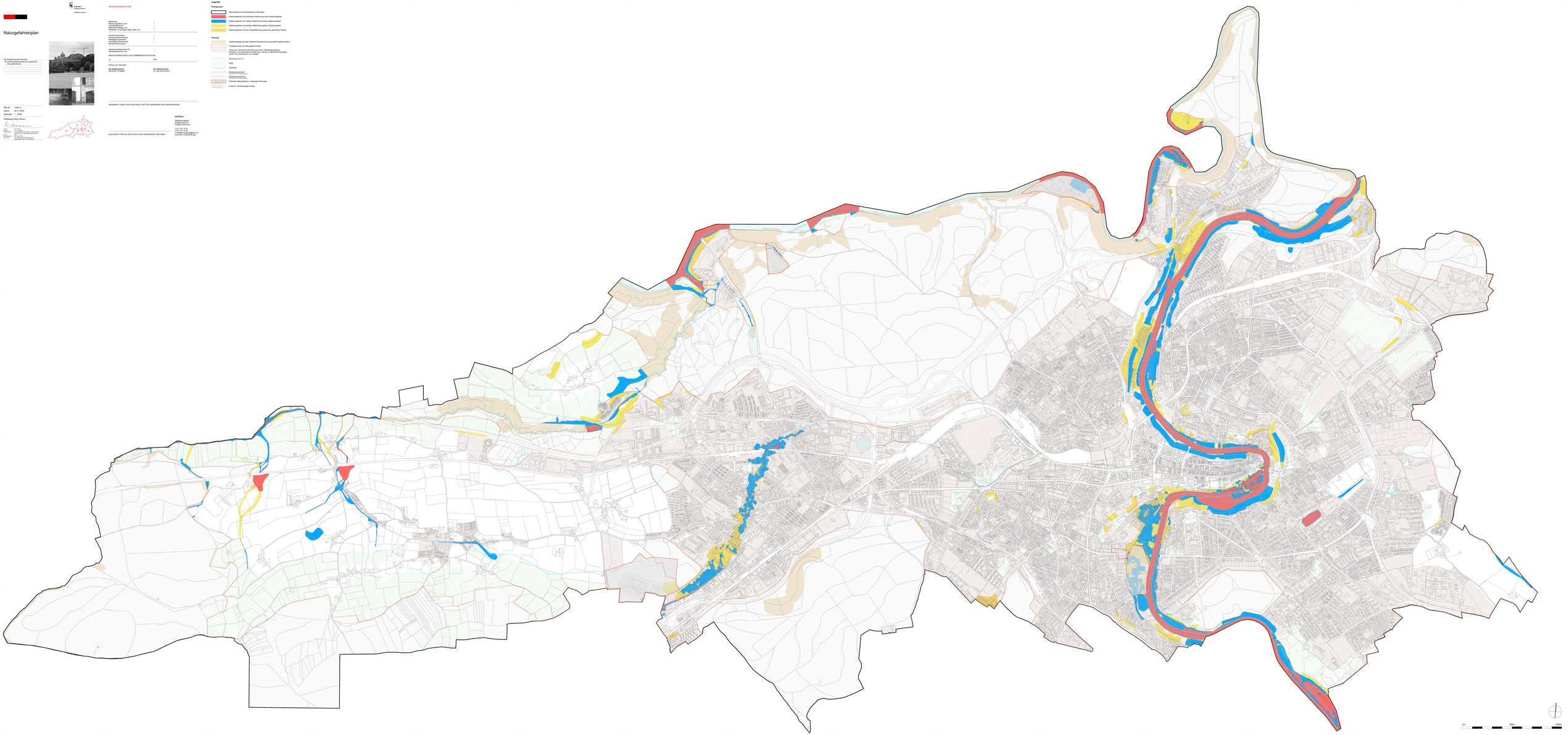

0m 1000m 2000m 3000m