Stadt Bern
Stadtplanungsamt
Amtsleitungsstab

# Naturgefahrenplan



Die Naturgefahrenkarte verzeichnet:
- Gebietsgrenzen gemäss der sozialräumlichen Gliederungsstruktur

Plan Nr. 1005.13
Datum 15.10.2017
Massstab 1 : 5000

Stadtplaner Mark Werren

Bearbeitung: Stadtplanungsamt, Stadtplanung
Kartografie: Stadtplanungsamt, Stadtplanung
Geodaten: Amt für Geoinformation, Kantonale Vermessung AVC
Grundlagen: Amtliche Vermessung, Gebäudeversicherung Bern, Tiefbauamt, Stadtgrün Bern, Bundesamt für Landestopografie, Bundesamt für Umwelt, Amt für Wasser und Abfall, Amt für Geoinformation, Amt für Gemeinden und Raumordnung, Stadtplanungsamt, Stadtplanung



## Genehmigungsvermerke

| | |
|---|---|
| Mitwirkung | 21. Dezember 2016 - 31. Februar 2017 |
| Mitwirkungsbericht von: | 20. April 2017 |
| Genehmigung durch Stadtrat: | 12. September 2017 |
| Öffentliche Auflage: | |
| Genehmigung durch Regierungsrat Bern am: | |
| Urnen Ersatzwahlen: | – |
| Einspracheverhandlung: | – |
| Einsprache Entscheid: | – |
| Einsprache Rückzug: | – |
| Rechtskraftbescheinigung: | – |
| Gemeindeabstimmung Nr. | – |
| Rechtskraft: | – |
| BESCHLOSSEN DURCH DIE STIMMBERECHTIGTEN AM: | |
| ja | Nein |

Namens der Stadt Bern

**Der Stadtpräsident**
Alex von Graffenried

**Der Stadtschreiber**
Dr. Jürg Nussbaumer

GENEHMIGT DURCH DAS KANTONALE AMT FÜR GEMEINDEN UND RAUMORDNUNG

DAS INKRAFTTRETEN WIRD DURCH DEN GEMEINDERAT BESTIMMT.

**Stadt Bern**
Stadtplanungsamt
Predigergasse 5
Postfach 329, CH-3000 Bern 7
T 031 321 70 10
F 031 321 70 30
www.stadtplanungsamt.bern.ch
www.bern.ch/stadtplanung

## Legende

### Festlegungen

- Wirkungsbereich Gemeindegrenze Stadt Bern
- Gefahrengebiete mit erheblicher Gefährdung (rotes Gefahrengebiet)
- Gefahrengebiete mit mittlerer Gefährdung (blaues Gefahrengebiet)
- Gefahrengebiete mit geringer Gefährdung (gelbes Gefahrengebiet)
- Gefahrengebiete mit unter Rückgefährdung (gelb-weiss gestreiftes Gebiet)

### Hinweise

- Gefahrengebiete gemäss Gefahrenhinweiskarte (ausserhalb Projektperimeter)
- Projektperimeter der Naturgefahrenkarte
- Hinweise: Wildnisse gemäss Kataster, Dienstbarkeitsgrenze, Zone für Sport- und Freizeitanlagen, Zone für Wohnbauten, Zone für private Bauten und Anlagen
- Schutzzone A, B, C
- Kiesi
- Deponie
- Sonderbauvorschrift
- Sonderbauvorschrift Sondernutzungsplanung
- Perimeter Naturgefahren in anderen Planungen
- Amtliche Vermessungsgrundlage

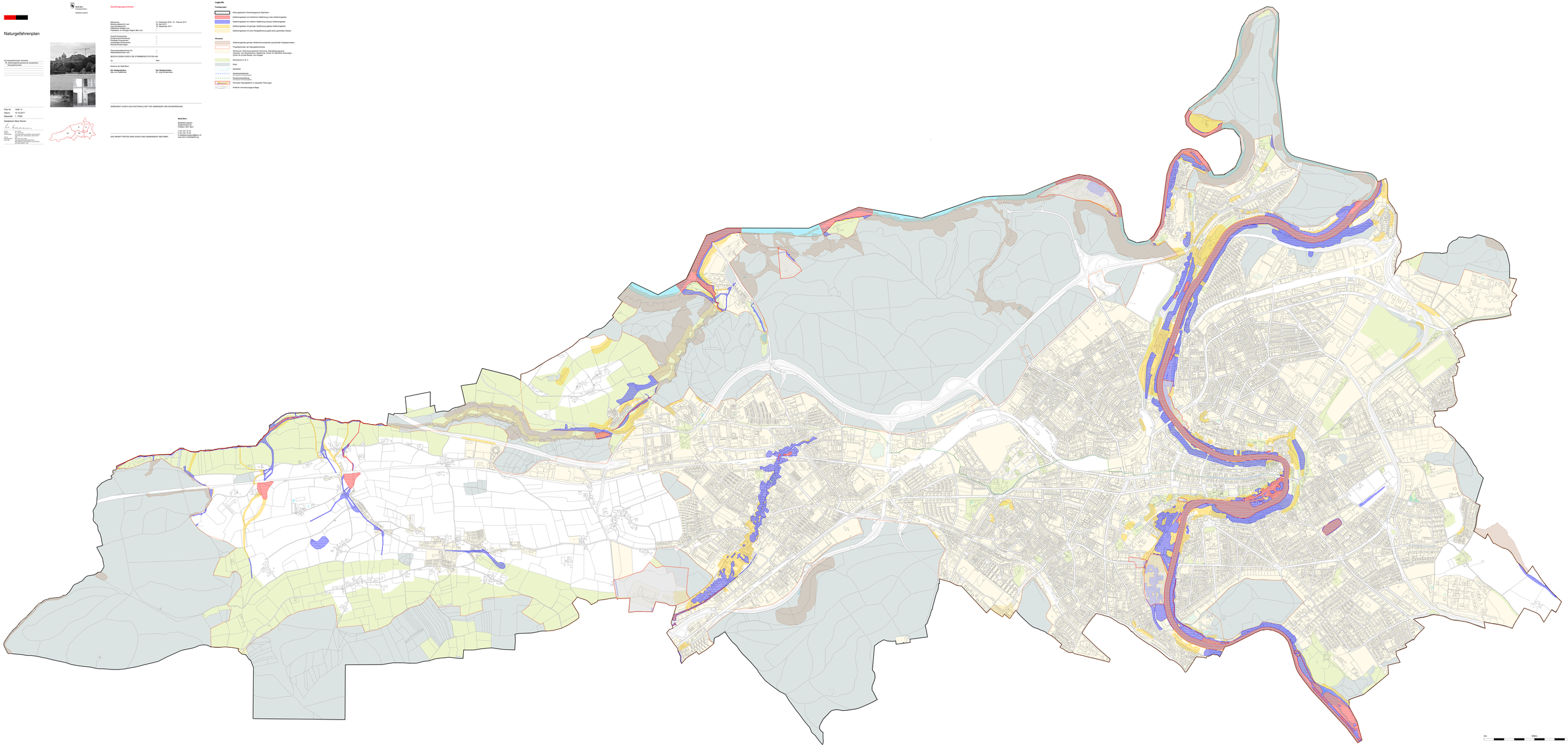

2m 100m