Änderungen gegenüber 1. öffentlicher Auflage

Stadt Bern
Präsidialdirektion

Stadtplanungsamt

Gewässerraumplan
Übersicht Detailpläne

Dieser Plan ist eine erläuternde Beilage zur Planung und nicht Teil der grundeigentümerverbindlichen Unterlagen

Der Gewässerraumplan beinhaltet:

- Gewässerraum und dicht überbaute Gebiete

Plan Nr.	1461/1
Datum	29.04.2021
Massstab	1 : 10'000

Stadtplaner Mark Werren

Format	175 / 90 cm
Software	PC / Vectorworks
Grundlagen	Grundlagenplan der Stadt Bern, Stand 2015
KGL Nr.	6140 Lorenzwald
Beschriftung GPS	Kda / Ohs / Mfn / MG / MM / MH / SN
Datum	6748_GeoRaum_KRG_20191018.mxn

Legende
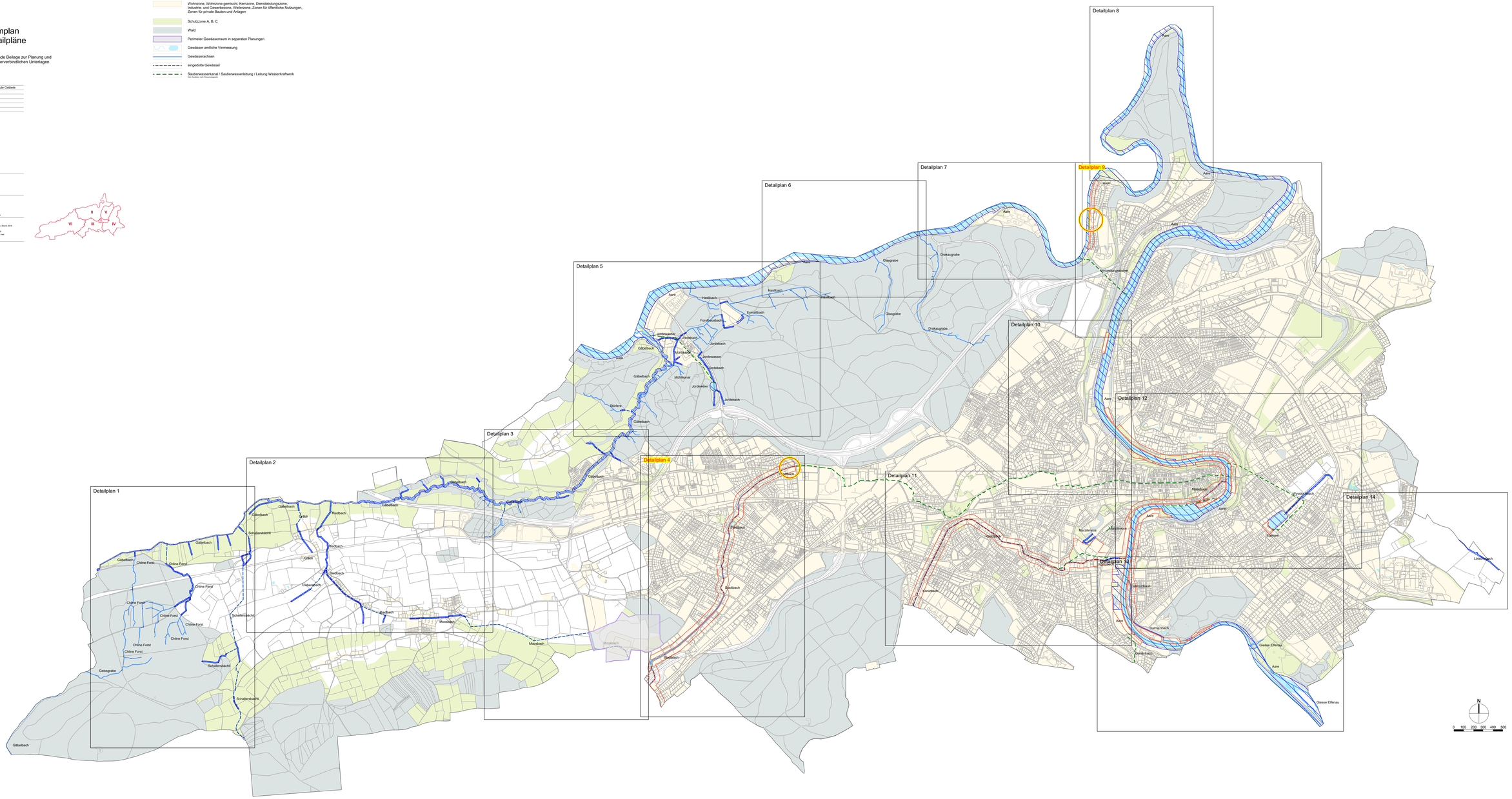
- Gewässerraum
- Gewässerraum, dicht überbaut
- Betrachtungsperimeter dicht überbaut
- Wohnzone, Wohnzone gemischt, Kernzone, Dienstleistungszone, Industrie- und Gewerbezone, Weilerzone, Zonen für öffentliche Nutzungen, Zonen für private Bauten und Anlagen
- Schutzzone A, B, C
- Wald
- Perimeter Gewässerraum in separaten Planungen
- Gewässer amtliche Vermessung
- Gewässerachsen
- eingedolte Gewässer
- Sauberwasserkanal / Sauberwasserleitung / Leitung Wasserkraftwerk
  Nur Gewässer nach Wasserbaugesetz