Stadtplanungsamt Bern

Pl. Nr. 4142

Kirchenfeldstrasse

Abänderung der Strassenlinien

Nach Art. 34 Strassenbaugesetz

1 : 500

Gemeindeabstimmung —

Von der Kant. Baudirektion genehmigt 29. 11. 1966

Archiv-Nr. **440**

Der Stadtplaner :

Bern, den 31.8.1966

237/30

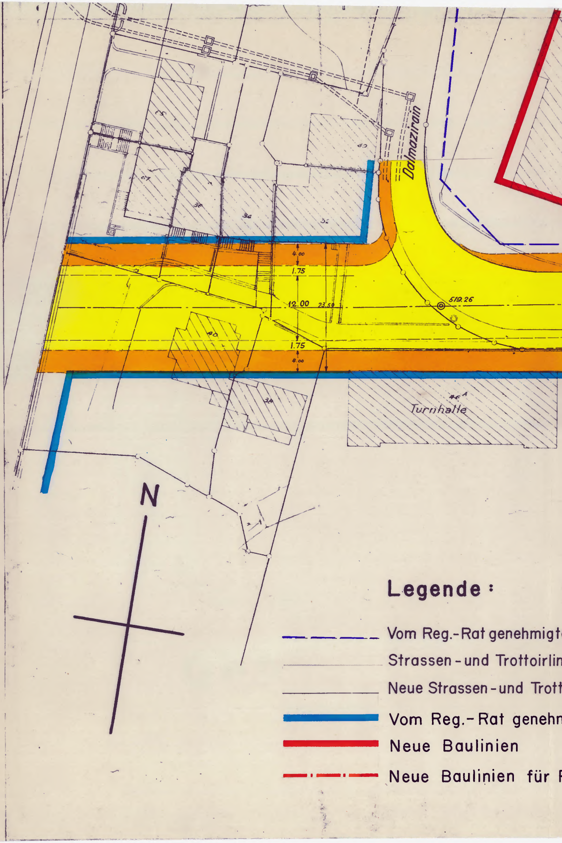
Dalmazirain
65
67
36
34
32
60
4.00
1.75
12.00
23.50
519.26
1.75
4.00
40
38
46A
Turnhalle
N

Legende :

Vom Reg.-Rat genehmigt

Strassen - und Trottoirlin

Neue Strassen - und Trott

Vom Reg.- Rat genehm

Neue Baulinien

Neue Baulinien für F

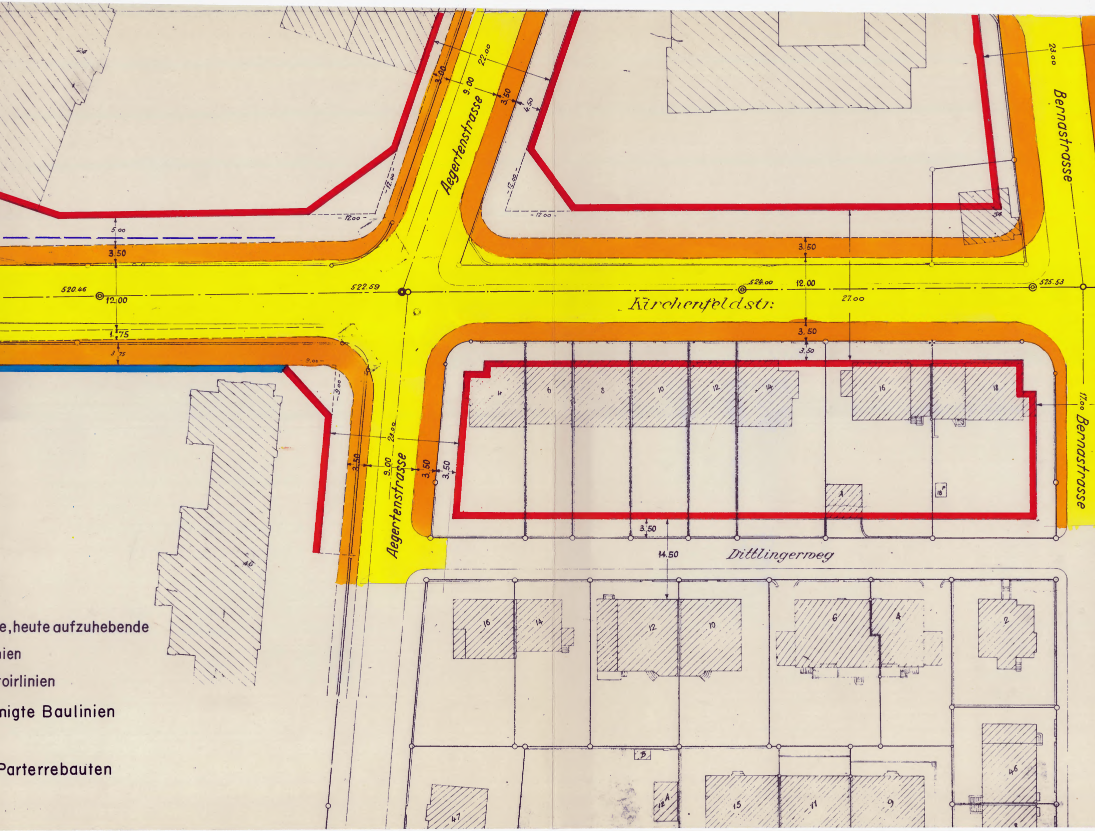
Aegertenstrasse
Aegertenstrasse
Bernastrasse
Bernastrasse
Kirchenfeldstr.
Dittlingerweg
22.00
23.00
23.00
9.00
9.00
3.50
4.50
12.00
5.00
1.75
3.75
27.00
14.50
17.00
520.46
522.59
524.00
525.53
e,heute aufzuhebende
ien
oirlinien
nigte Baulinien
Parterrebauten

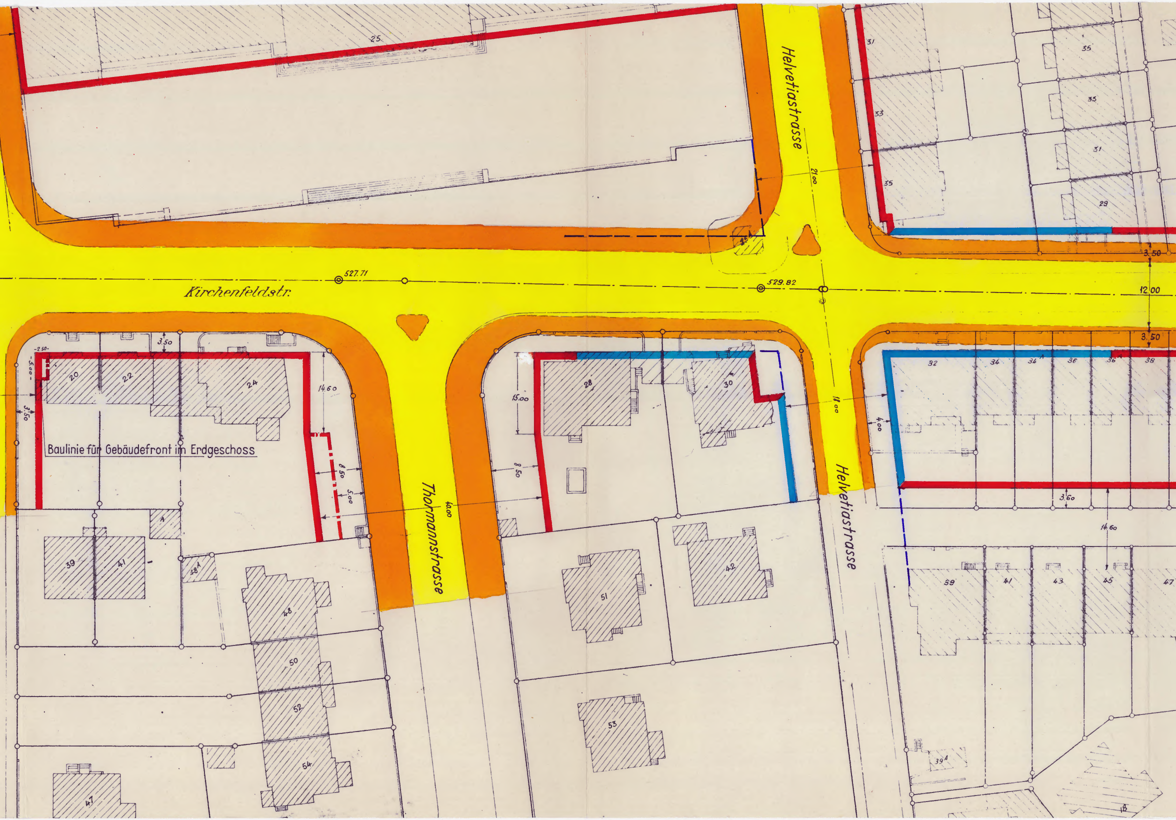
25
Helvetiastrasse
21.00
31
35
33
35
31
35
29
25A
527.71
Kirchenfeldstr.
529.82
3.50
12.00
3.50
-2.50-
-5.00-
3.50
20
22
24
3.50
14.60
Baulinie für Gebäudefront im Erdgeschoss
8.50
5.00
Thormannstrasse
40.00
28
30
15.00
8.50
11.00
Helvetiastrasse
32
34
34A
36
36
38
4.00
3.60
14.60
39
41
48A
48
50
52
54
47
51
42
53
39
41
43
45
47
39A
18

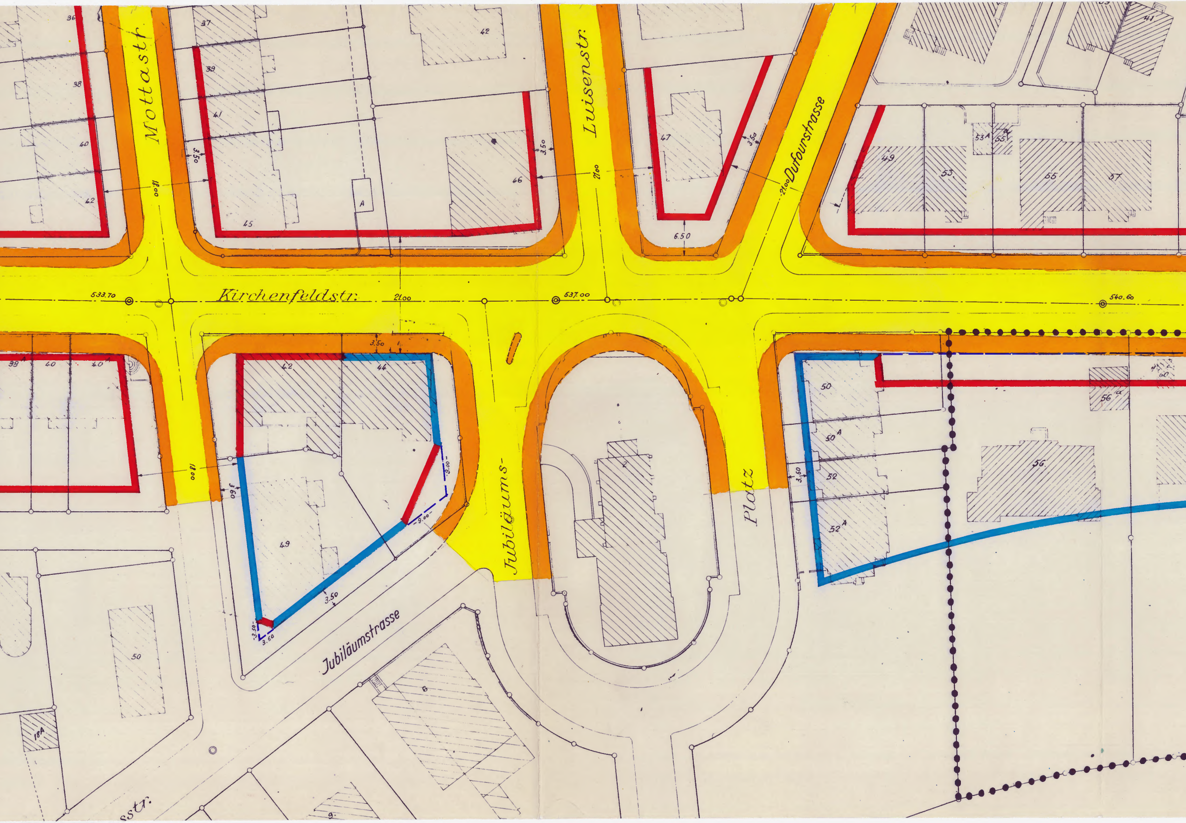
Mottastr.
Luisenstr.
Dufourstrasse
Kirchenfeldstr.
Jubiläums-
Platz
Jubiläumsstrasse
sstr.
533.70
537.00
540.60
21.00
18.00
3.50
6.50
9.00
3.60
36
37
38
39
40
41
42
44
45
46
47
49
50
50 A
52
52 A
53
53 A
55
56
57
60
18A
A
2
6
9

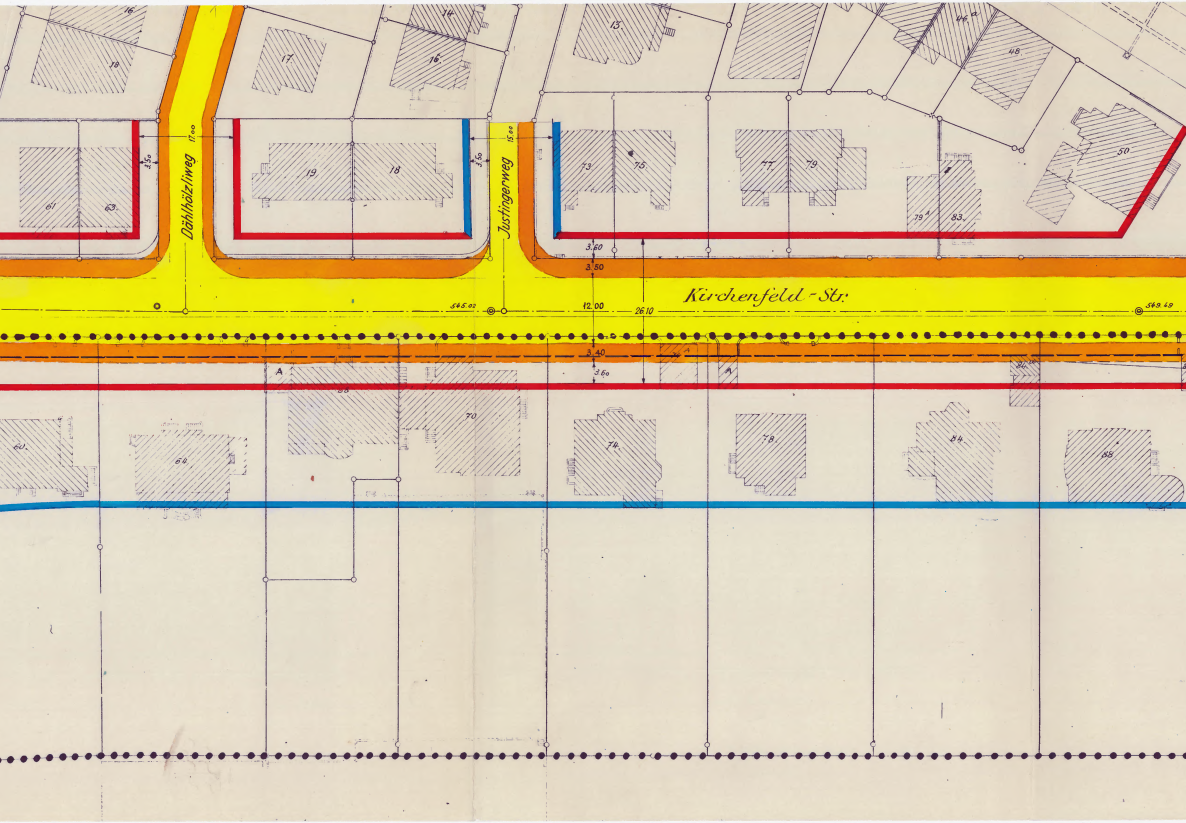
Kirchenfeld-Str.
Dählhölzliweg
Justingerweg
17.00
15.00
3.50
3.50
3.60
3.50
12.00
26.10
3.40
3.60
545.02
549.49
16
18
17
16
14
13
46a
48
50
61
63
19
18
73
75
77
79
79A
83
A
A
84
68
60
64
70
74
78
84
88

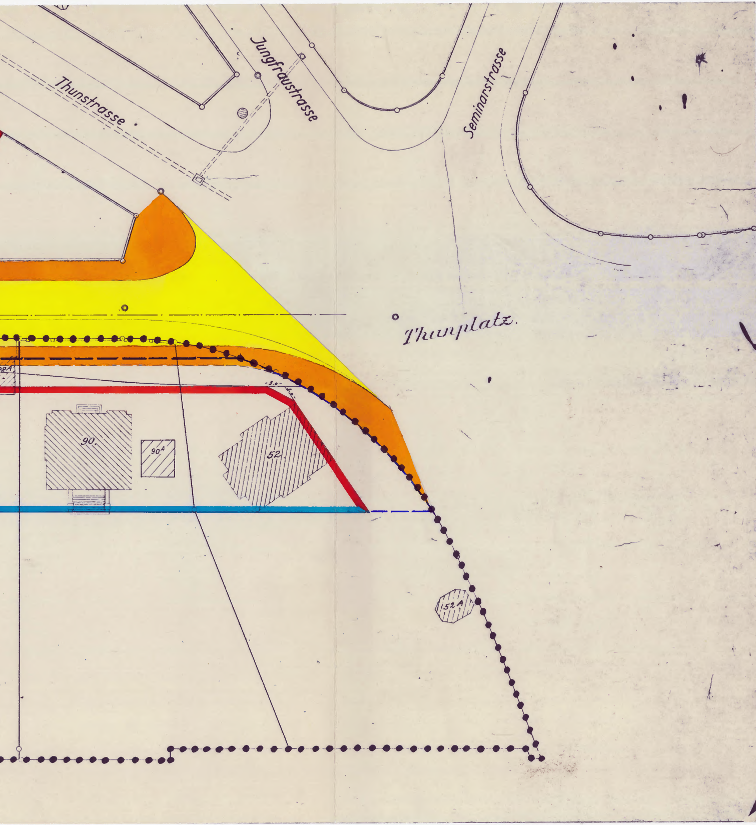
Thunstrasse
Jungfraustrasse
Seminarstrasse
Thunplatz.
8A
-3.0-
3.0
90
90A
52
152A