

# Baulinien Engenhaldenstrasse 206

Geringfügige Änderung

- Die geringfügige Änderung beinhaltet:
- Teilaufhebung des Aligementplan Engehaldenstrasse vom 30.07.1918
  - Teilaufhebung des Aligementplan Hintere Engehaldenstrasse vom 14.01.1944

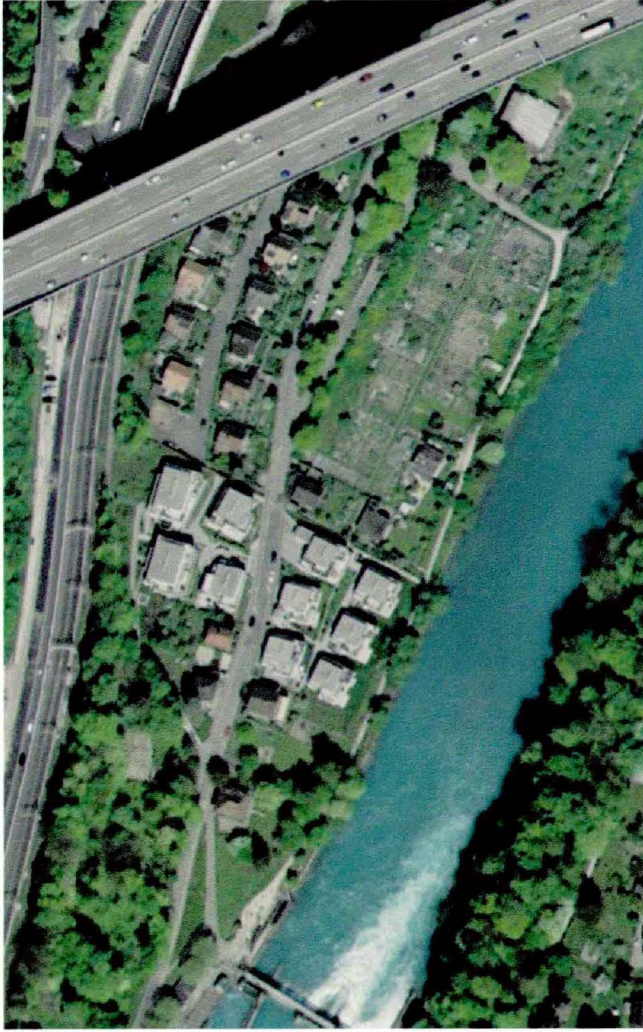

Plan Nr. 1476/1  
 Datum 01.09.2020  
 Massstab 1 : 500

Stadtplaner Mark Werren

*M. Werren*

Format 1056 / 300  
 Software PC / VectorWorks  
 Plangrundlagen AV © Geoinformation Stadt Bern / Stand August 2019  
 KGL-Nr. 4041  
 Bearbeitung SPA SRa // JLe /  
 Dateiname 4041\_Engenhaldenstrasse\_206\_BI\_JLe\_20201126.vwx

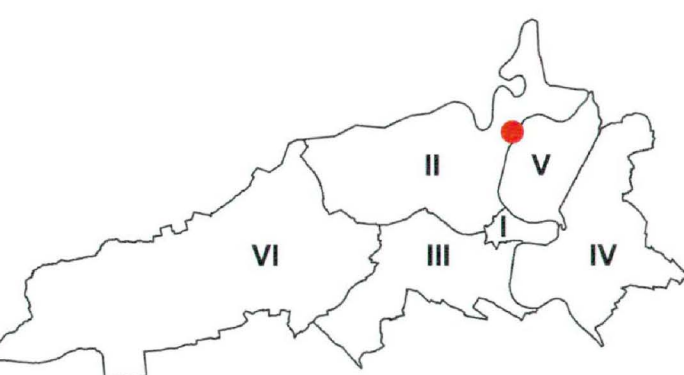

**Genehmigungsvermerke**  
 In Kraft getreten am:  
 18. März 2021  
 Präsidioldirektion Stadt Bern

Änderung gemäss Art. 122 BauV  
 Öffentliche Auflage: 22.10.2020 - 23.11.2020  
 Publikation im Anzeiger Region Bern: 21.10.2020

Einsprachen: 0  
 Einspracheverhandlung: 0  
 Erledigte Einsprachen: 0  
 Unerledigte Einsprachen: 0  
 Rechtsverwahrungen: 0

Beschlossen durch den Gemeinderat: 09.12.2020  
 Publikation nach Art. 122 Abs. 8 BauV: 16.12.2020

Namens der Stadt Bern:  
**Der Stadtpräsident**  
 Alec von Graffenried  
**Der Stadtschreiber**  
 Dr. Jürg Wichteremann

*G.H.*  
*J. Wichteremann*

Die Richtigkeit dieser Angaben bescheinigt:  
 Bern, den 14.12.2020  
**Der Stadtschreiber**  
 Dr. Jürg Wichteremann

*J. Wichteremann*

Genehmigt durch das Amt für Gemeinden und Raumordnung des Kantons Bern: 12. Feb. 2021

Das Inkrafttreten wird durch den Gemeinderat bestimmt.

**Stadt Bern**  
 Stadtplanungsamt  
 Zieglerstrasse 62  
 Postfach 3001 Bern  
 Telefon 031 321 70 10  
 stadtplanungsamt@bern.ch  
 www.bern.ch/stadtplanung

## Teilaufhebung Ausschnitt Aligementplan Engehaldenstrasse vom 30.07.1918

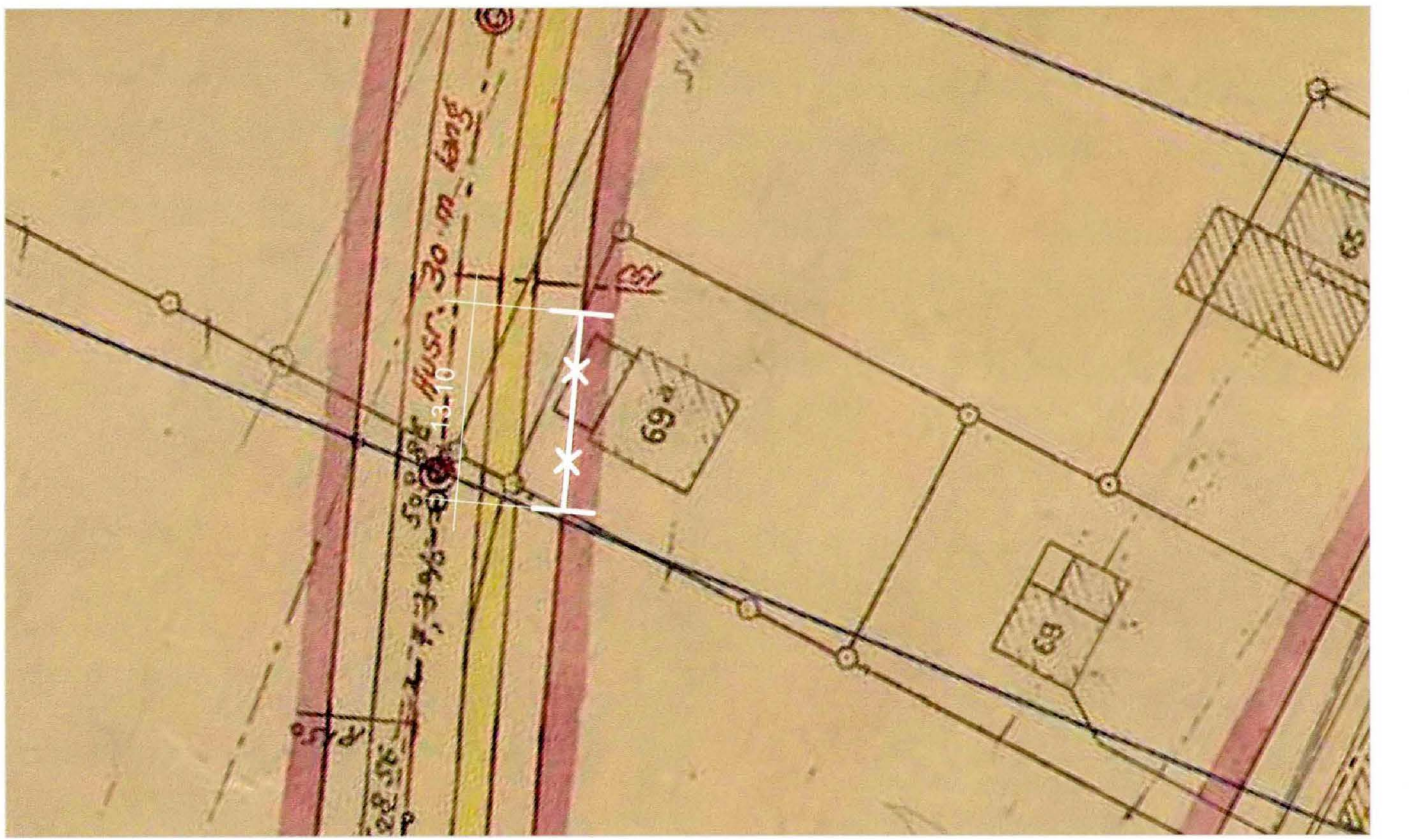

**Legende**  
**Festlegungen**  
 Aufgehoben  
**Hinweise**  
 Baulinie projektiert

## Teilaufhebung Ausschnitt Aligementplan Hintere Engehaldenstrasse vom 14.01.1944

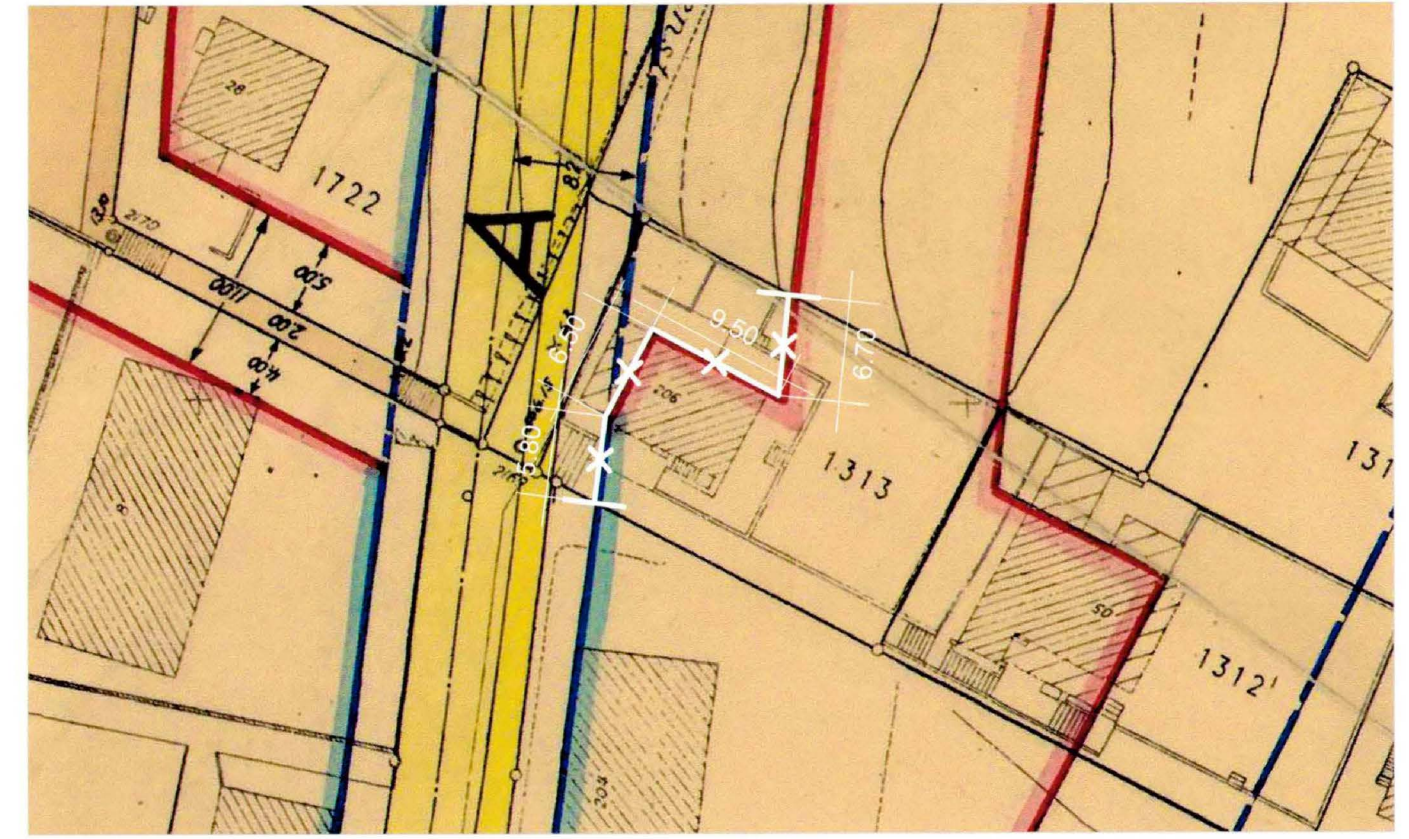

**Legende**  
**Festlegungen**  
 Aufgehoben  
**Hinweise**  
 Baulinie projektiert  
 Baulinie genehmigt  
 Baulinie aufzuhebend

## Hinweisend: Ausschnitt Änderung des Baulinienkataster

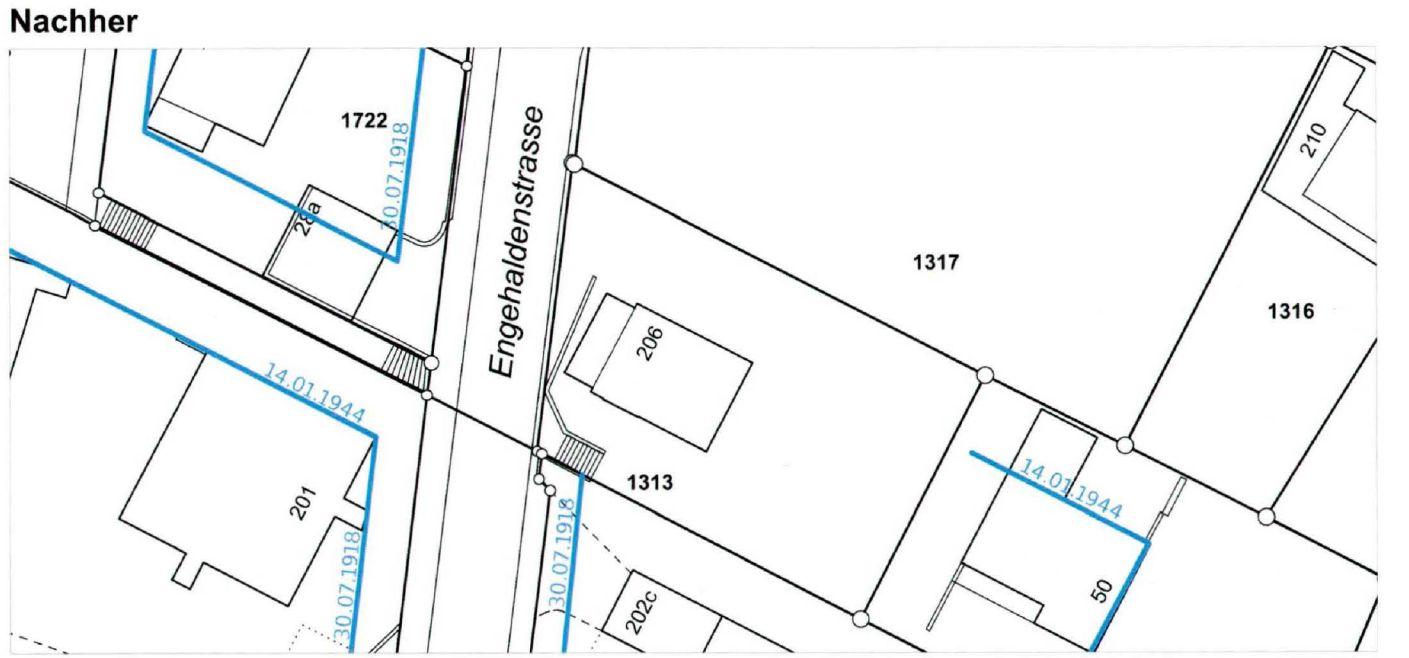

**Legende**  
**Hinweise**  
 Baulinie aufzuhebend  
 Baulinie genehmigt

