Stadt Bern
Stadtplanungsamt
Amtsleitungsamt

Naturgefahrenplan

Die Naturgefahrenkarte verzeichnet:
- Gebietsgrenzen gemäss der kantonalen Naturgefahrenkarte

Plan Nr. 1005.13
Datum 10.10.2017
Massstab 1 : 5000

Stadtplaner Mark Werren

Kontakt:
Stadt Bern
Stadtplanungsamt
Predigergasse 5
Postfach 329, 3000 Bern 7
T 031 321 70 40
F 031 321 70 42
www.bern.ch/stadtplanung/stadtplanung, stadtplanung@bern.ch
Geo-Daten: geodienste@bern.ch
Geo-Daten-Shop: www.geodienste.ch/bern/shop
Geo-Daten-Katalog: www.geodienste.ch/bern/katalog

Genehmigungsvermerke

Mitwirkung	21. Dezember 2016 - 31. Februar 2017
Mitwirkungsbericht von:	05. April 2017
Vorprüfung durch Kanton:	06. Juli bis 07. August 2017
Öffentliche Auflage:	08. November 2017 - 08. Dezember 2017
Genehmigung durch Stadt Bern am:	14. November 2017

Einzelne Einsprachen:	0
Einsprachebereinigung:	0
Erledigte Einsprachen:	0
Einsprachen Abgewiesen:	0
Nachfolgeentscheidungen:	0

Gemeindeabstimmung Nr.	-
Gemeindeabstimmung am:	-

BESCHLOSSEN DURCH DIE STIMMBERECHTIGTEN AM:

JA Nein

Namens der Stadt Bern

Der Stadtpräsident
Alex von Graffenried

Der Stadtschreiber
Dr. Jonas Hinnen

GENEHMIGT DURCH DAS KANTONALE AMT FÜR GEMEINDEN UND RAUMORDNUNG:

DAS INKRAFTTRETEN WIRD DURCH DEN GEMEINDERAT BESTIMMT:

Stadt Bern
Stadtplanungsamt
Predigergasse 5
Postfach 329, 3000 Bern 7

T 031 321 70 40
F 031 321 70 42
www.bern.ch/stadtplanung

Legende

Festlegungen

- Wirkungsbereich Gemeindegrenze Stadt Bern
- Gefahrengebiete mit erheblicher Gefährdung (rotes Gefahrengebiet)
- Gefahrengebiete mit mittlerer Gefährdung (blaues Gefahrengebiet)
- Gefahrengebiete mit geringer Gefährdung (gelbes Gefahrengebiet)
- Gefahrengebiete mit unter Rutschfestigkeit (gelb-weiss gestreiftes Gebiet)

Hinweise

- Gefahrengebiete gemäss Gefahrenhinweiskarte (ausserhalb Projektperimeter)
- Projektperimeter der Naturgefahrenkarte
- Hinweise: Wildnisse gemäss Kataster, Dienstbarkeitsgrenze, Zone für Sport und Freizeitanlagen, Zone für Wohnen, Zone für Wohnen Nutzungsplan, Zone für private Bauten und Anlagen
- Schutzzone A, B, C
- Kiesi
- Deponie
- Sondernutzungsplanung
- Sondernutzungsplanung
- Sondernutzungsplanung
- Rechtskräftige Sondergebiete in aufgelösten Planungen
- Amtliche Vermessungsgrundlage

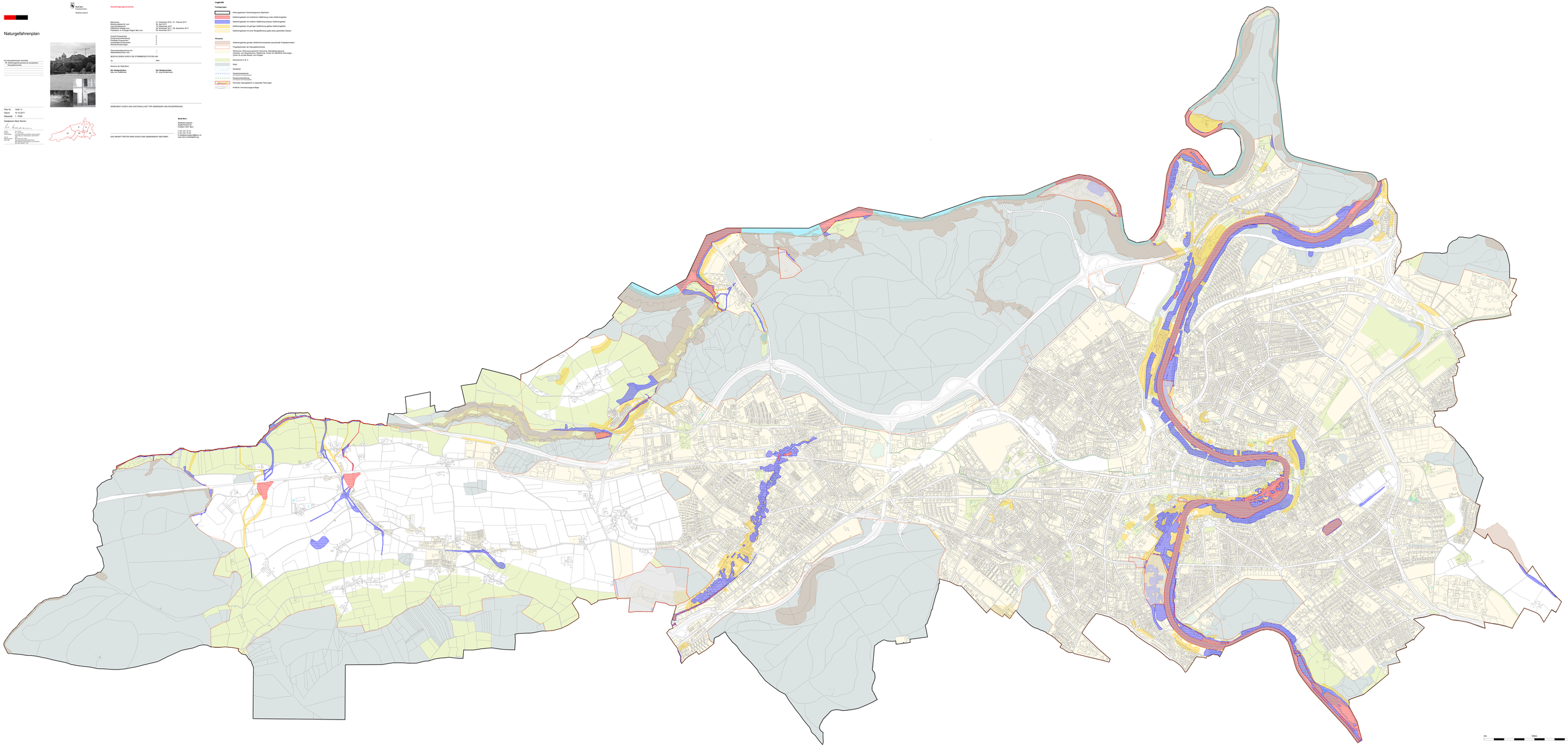

2m 500m